Caloplaca chalybaea (Fr.) Müll. Arg.

Stahlgrauer Schönfleck

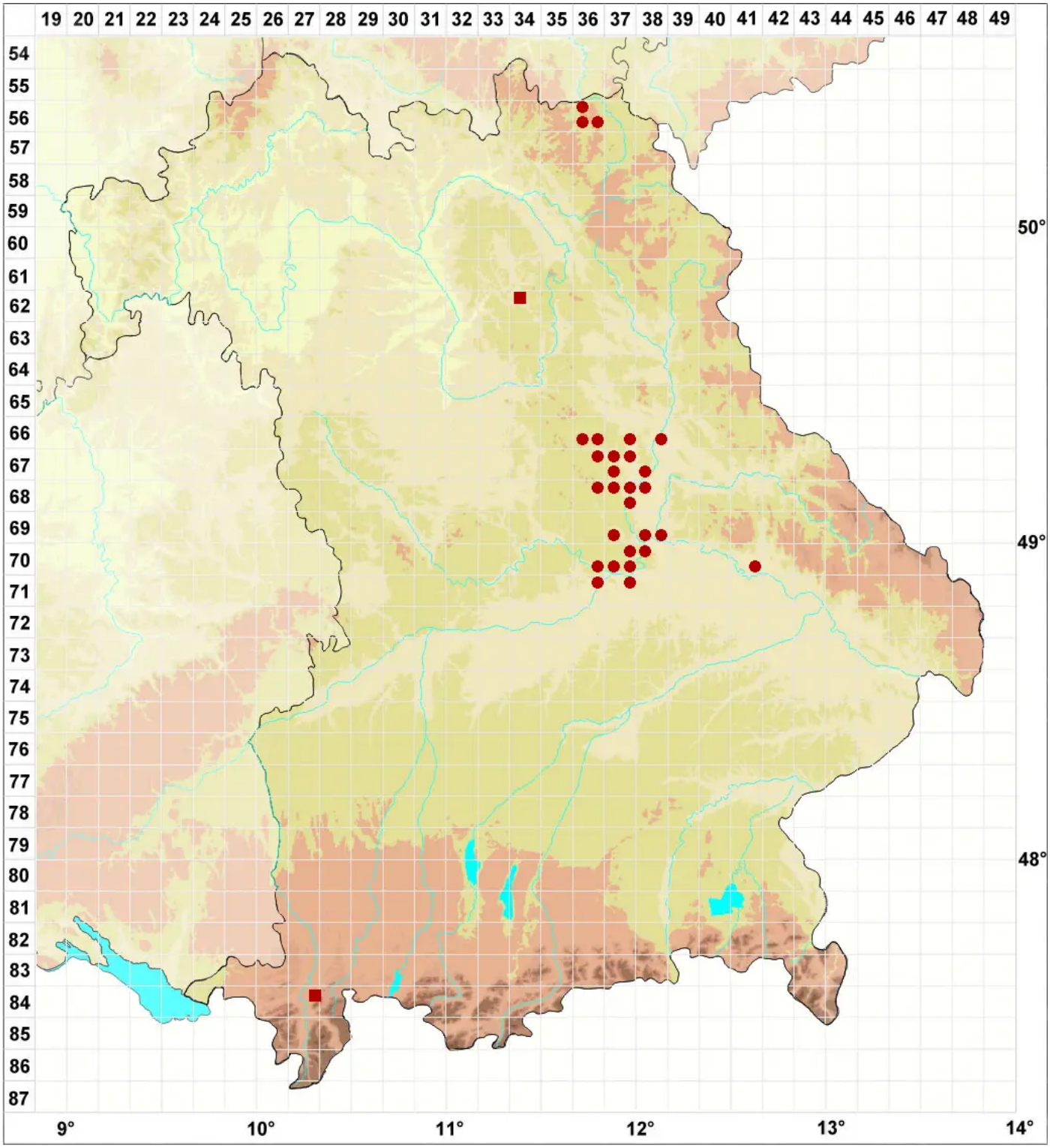

Legende:

Symbole:

Ausgefülltes Symbol:
Zeitraum von 1980 bis heute (Aktuelle Angabe)

Leeres Symbol:
Zeitraum vor 1980 (Altangabe)

Quadrat: Herbarbeleg

© Flechten in Bayern (2024): https://bayern.flechten-deutschland.de/organismen/caloplaca-chalybaea-fr-m%C3%BCll-arg
Abgerufen am 26.04.2024, 04:54 Uhr. Kartendarstellung durch: Zentralstelle Deutschland, http://www.zentralstelle-deutschland.de