# Caloplaca obscurella (J. Lahm ex Körb.) Th. Fr.

Krater-Schönfleck

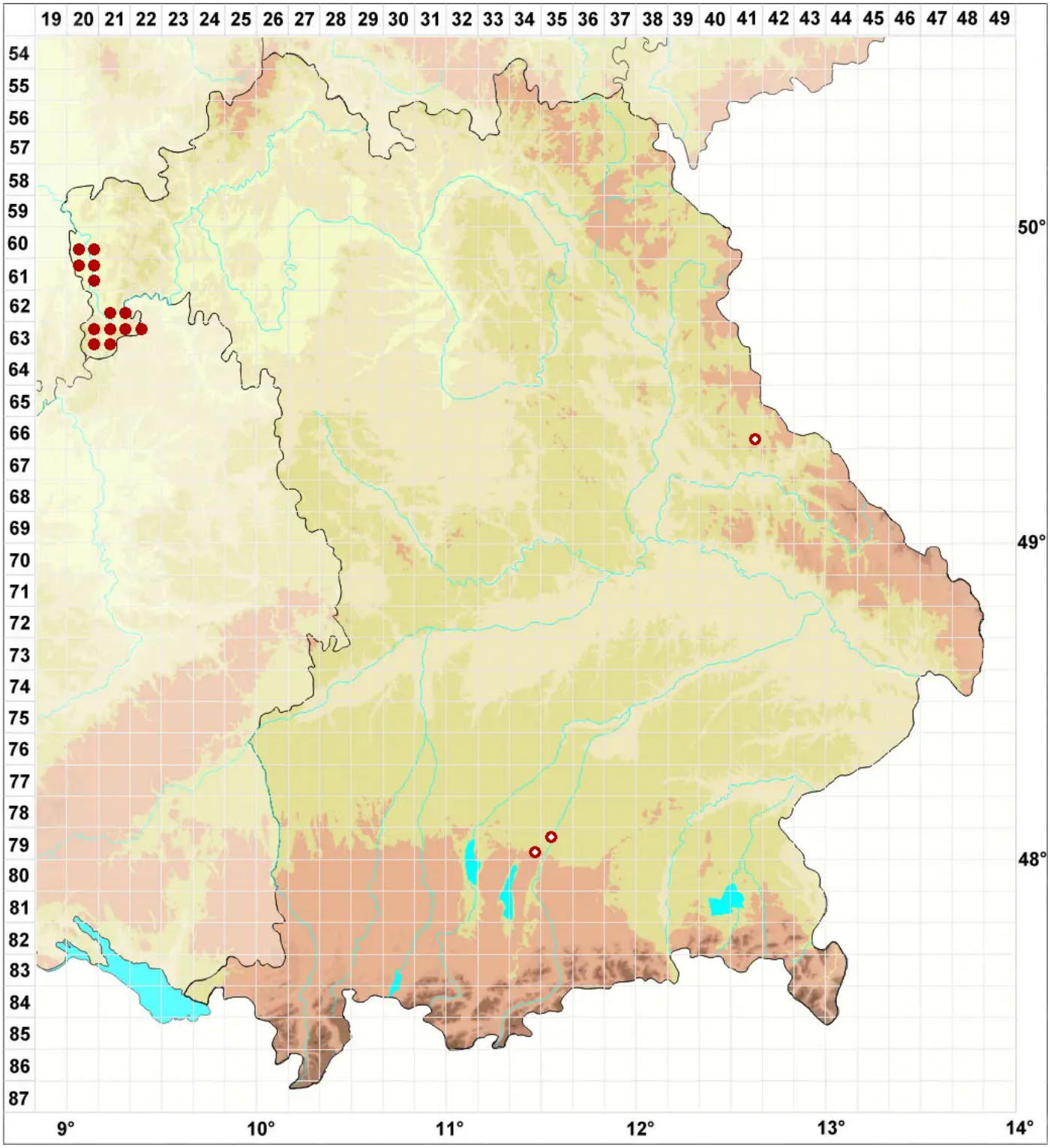


**Legende:**

**Symbole:**

Ausgefülltes Symbol:
Zeitraum von 1980 bis heute (Aktuelle Angabe)

Leeres Symbol:
Zeitraum vor 1980 (Altangabe)

Quadrat: Herbarbeleg

© Flechten in Bayern (2024): https://bayern.flechten-deutschland.de/organismen/caloplaca-obscurella-j-lahm-ex-k%C3%B6rb-th-fr
Abgerufen am 24.04.2024, 10:45 Uhr. Kartendarstellung durch: Zentralstelle Deutschland, http://www.zentralstelle-deutschland.de