Cladonia macilenta Hoffm.

Schlanke Scharlachflechte

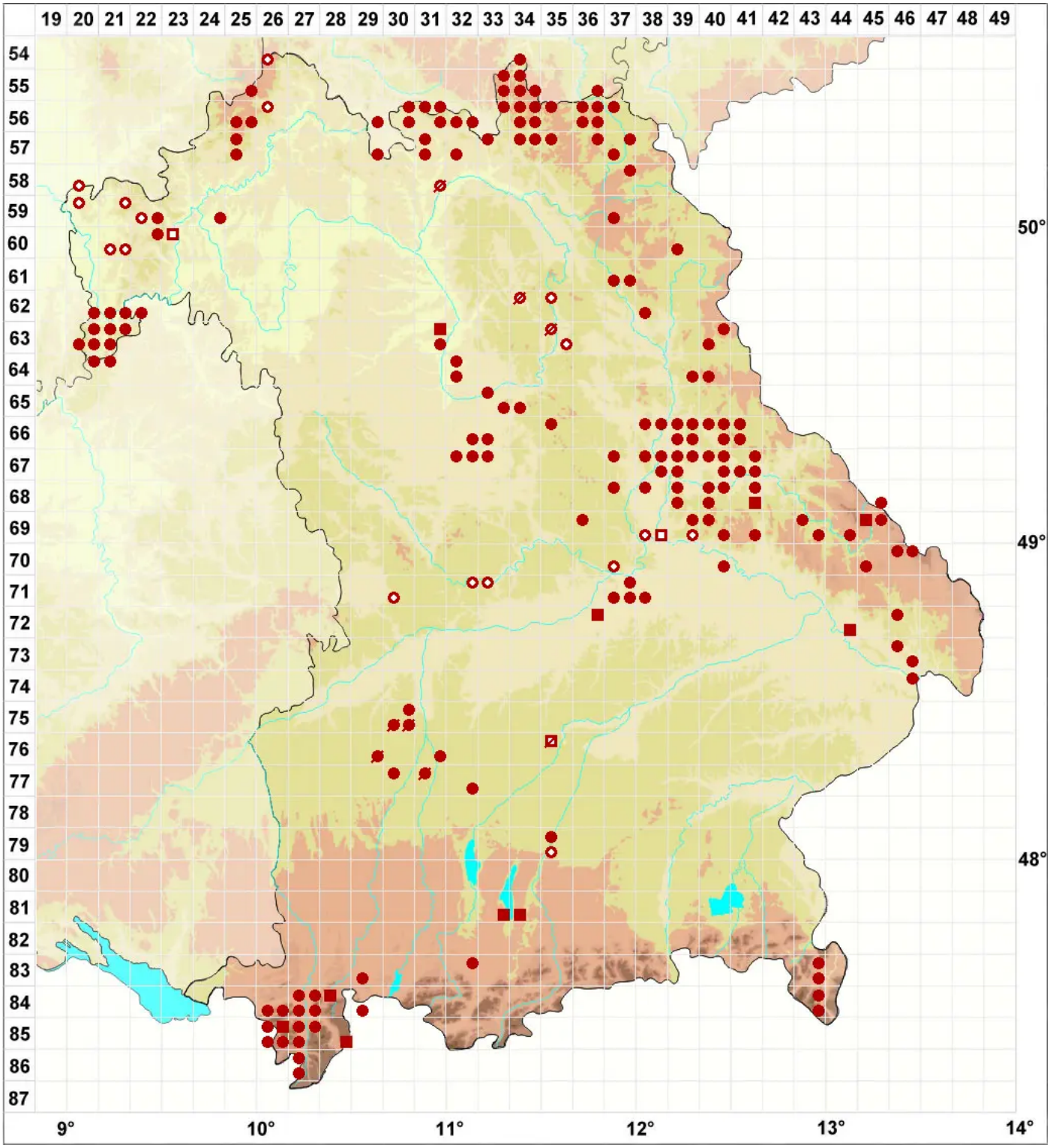

Legende:

Symbole:

Ausgefülltes Symbol:
Zeitraum von 1980 bis heute (Aktuelle Angabe)

Leeres Symbol:
Zeitraum vor 1980 (Altangabe)

Quadrat: Herbarbeleg

© Flechten in Bayern (2024): https://bayern.flechten-deutschland.de/organismen/cladonia-macilenta-hoffm-subsp-macilenta
Abgerufen am 16.04.2024, 16:54 Uhr. Kartendarstellung durch: Zentralstelle Deutschland, http://www.zentralstelle-deutschland.de