Cladonia ramulosa (With.) J. R. Laundon

Ästige Becherflechte

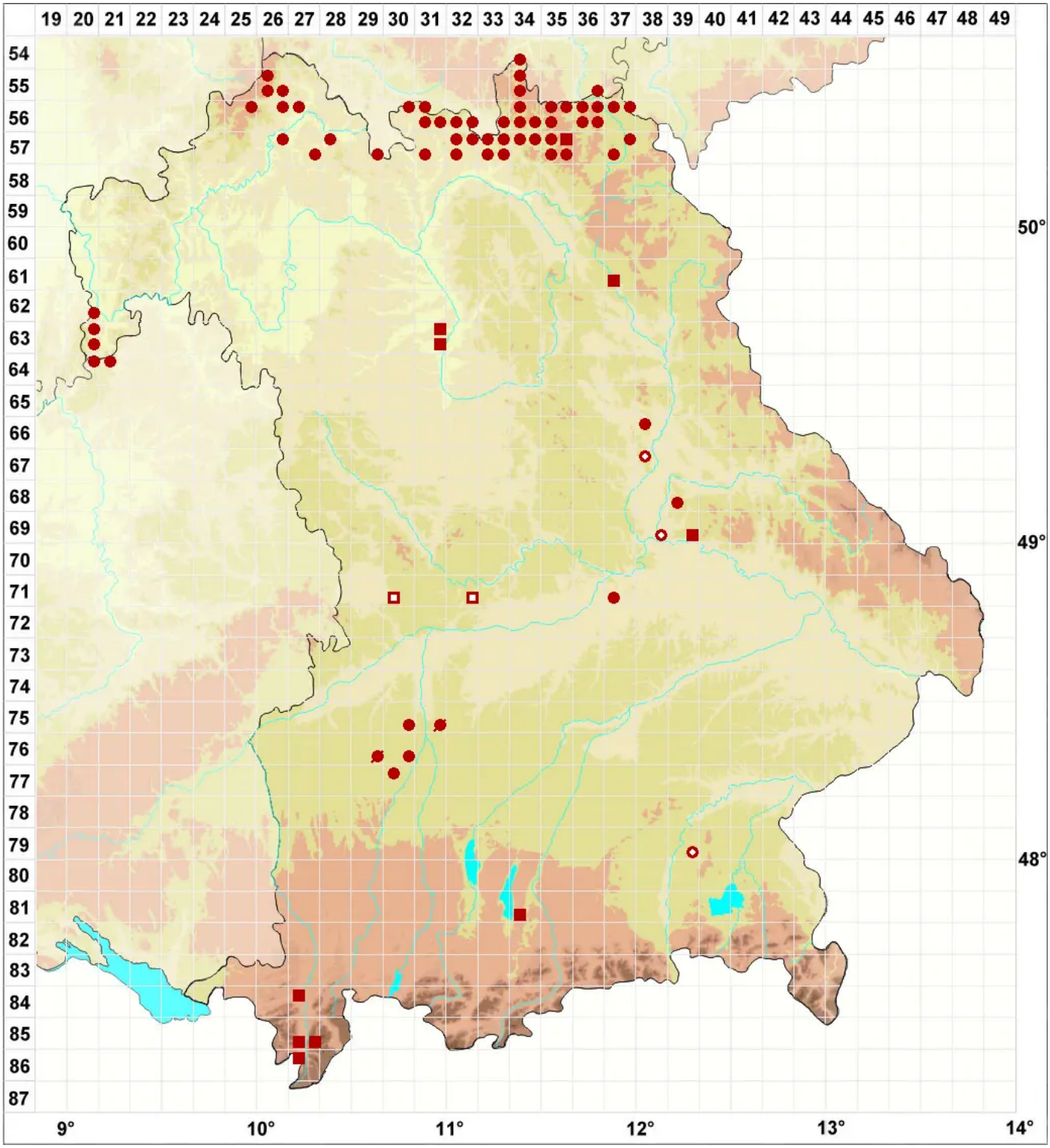

Legende:

Symbole:

Ausgefülltes Symbol:
Zeitraum von 1980 bis heute (Aktuelle Angabe)

Leeres Symbol:
Zeitraum vor 1980 (Altangabe)

Quadrat: Herbarbeleg

© Flechten in Bayern (2024): https://bayern.flechten-deutschland.de/organismen/cladonia-ramulosa-with-j-r-laundon
Abgerufen am 25.04.2024, 22:17 Uhr. Kartendarstellung durch: Zentralstelle Deutschland, http://www.zentralstelle-deutschland.de