Pleopsidium chlorophanum (Wahlenb.) Zopf

Grüngelber Felsenfleck

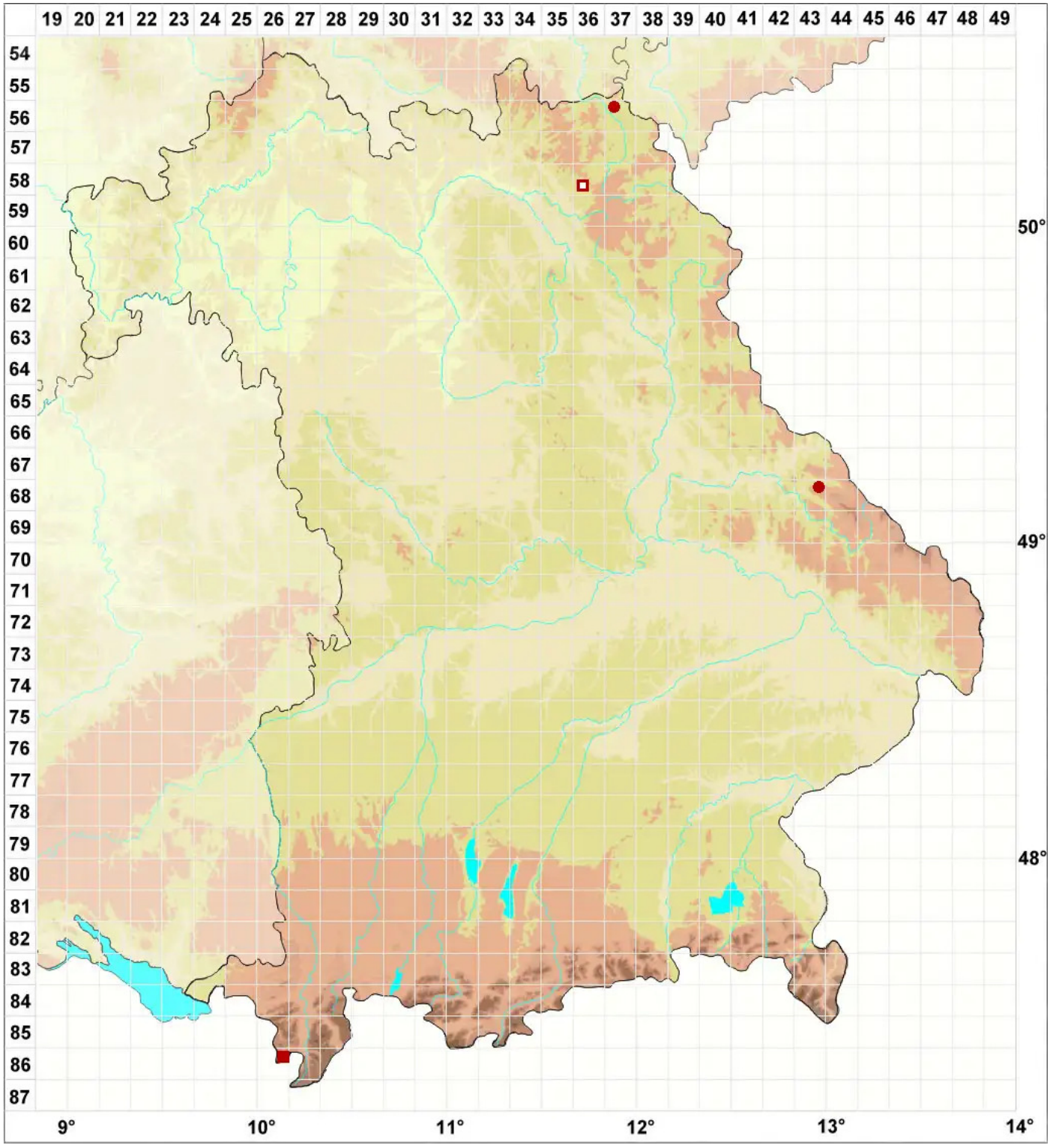

Legende:

Symbole:

Ausgefülltes Symbol:
Zeitraum von 1980 bis heute (Aktuelle Angabe)

Leeres Symbol:
Zeitraum vor 1980 (Altangabe)

Quadrat: Herbarbeleg

© Flechten in Bayern (2026): https://bayern.flechten-deutschland.de/organismen/acarospora-chlorophana-wahlenb-a-massal
Abgerufen am 27.11.2026, 18:25 Uhr. Kartendarstellung durch: Zentralstelle Deutschland, http://www.zentralstelle-deutschland.de