Schaereria fuscocinerea (Nyl.) Clauzade & Cl. Roux

Braungrauer Netzfleck

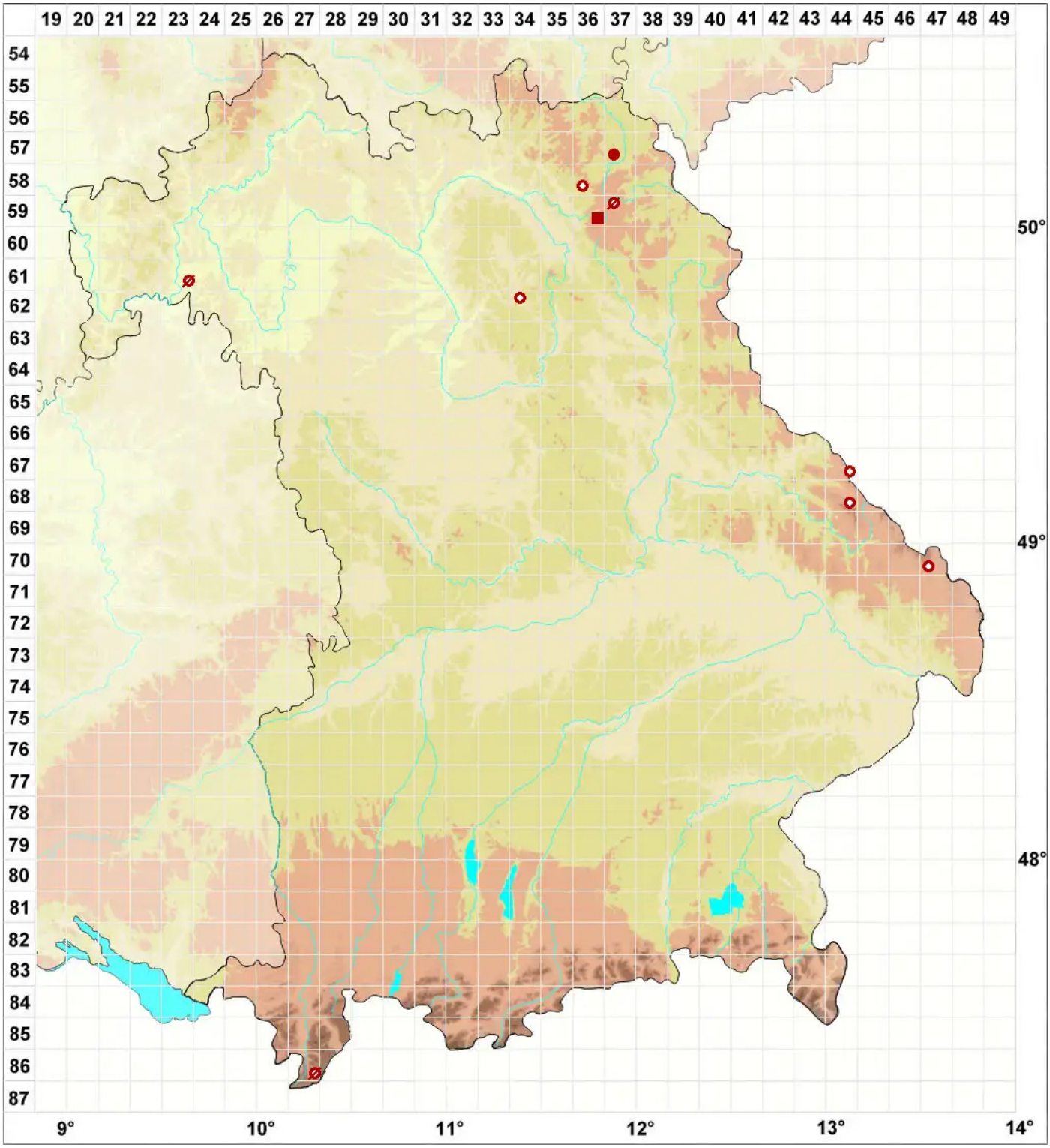

Legende:

Symbole:

Ausgefülltes Symbol:
Zeitraum von 1980 bis heute (Aktuelle Angabe)

Leeres Symbol:
Zeitraum vor 1980 (Altangabe)

Quadrat: Herbarbeleg

© Flechten in Bayern (2026): https://bayern.flechten-deutschland.de/organismen/aspicilia-tenebrosa-flot-k%C3%B6rb
Abgerufen am 27.11.2026, 20:03 Uhr. Kartendarstellung durch: Zentralstelle Deutschland, http://www.zentralstelle-deutschland.de