Clauzadea metzleri (Körb.) Clauzade & Cl. Roux ex D. Hawksw

Metzlers Kalknapfflechte

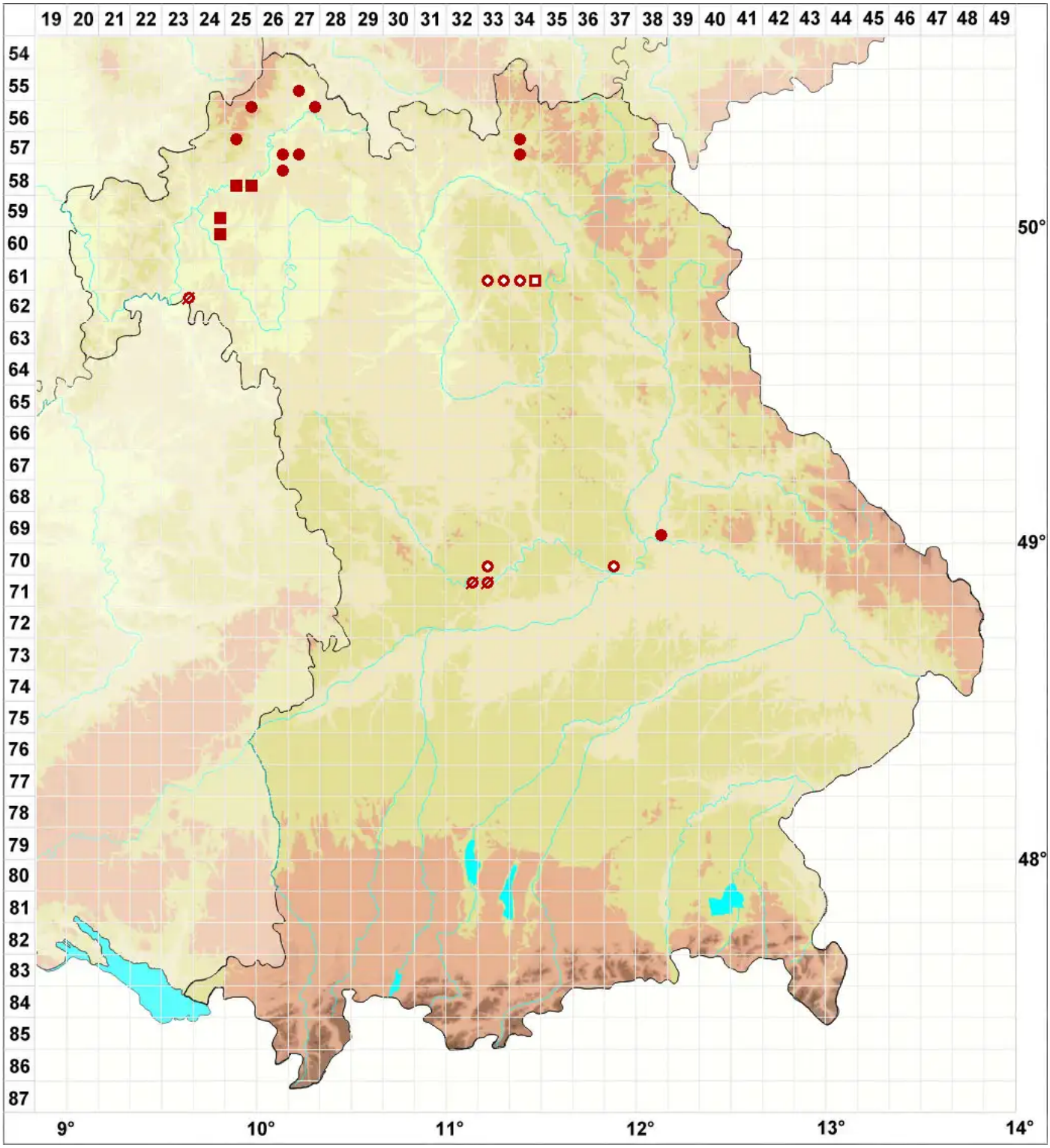

Legende:

Symbole:

Ausgefülltes Symbol:
Zeitraum von 1980 bis heute (Aktuelle Angabe)

Leeres Symbol:
Zeitraum vor 1980 (Altangabe)

Quadrat: Herbarbeleg

© Flechten in Bayern (2026): https://bayern.flechten-deutschland.de/organismen/biatora-cyclisca-a-massal
Abgerufen am 10.06.2026, 13:19 Uhr. Kartendarstellung durch: Zentralstelle Deutschland, http://www.zentralstelle-deutschland.de