Caloplaca tetraspora (Nyl.) H. Olivier

Viersporiger Schönfleck

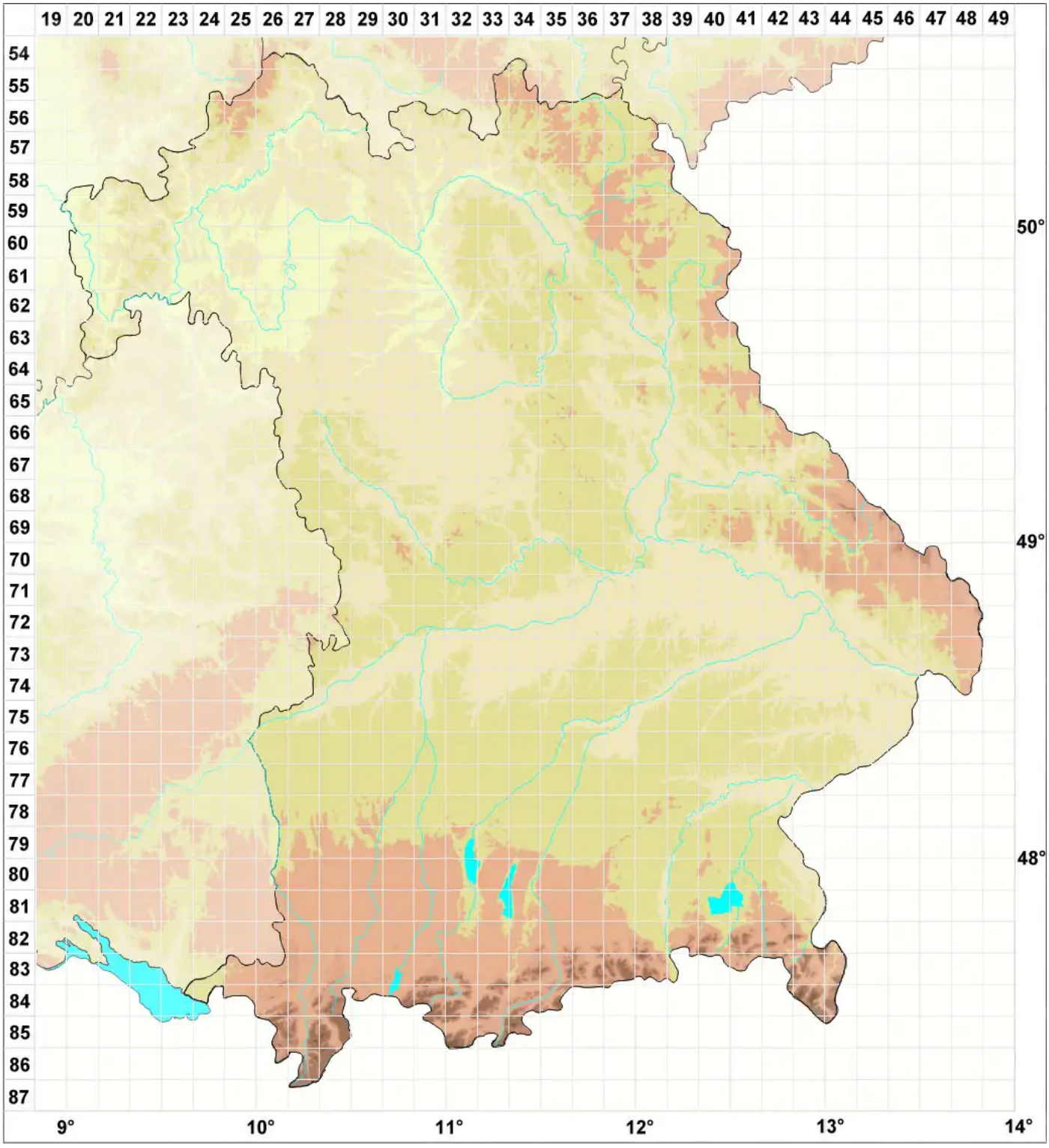

Legende:

Symbole:

Ausgefülltes Symbol:
Zeitraum von 1980 bis heute (Aktuelle Angabe)

Leeres Symbol:
Zeitraum vor 1980 (Altangabe)

Quadrat: Herbarbeleg

© Flechten in Bayern (2026): https://bayern.flechten-deutschland.de/organismen/bryoplaca-tetraspora-nyl-s%C3%B8chting-fr%C3%B6d%C3%A9n-arup
Abgerufen am 24.11.2026, 10:05 Uhr. Kartendarstellung durch: Zentralstelle Deutschland, http://www.zentralstelle-deutschland.de