Bryoria nadvornikiana (Gyeln.) Brodo & D. Hawksw.

Nadvorniks Moosbart

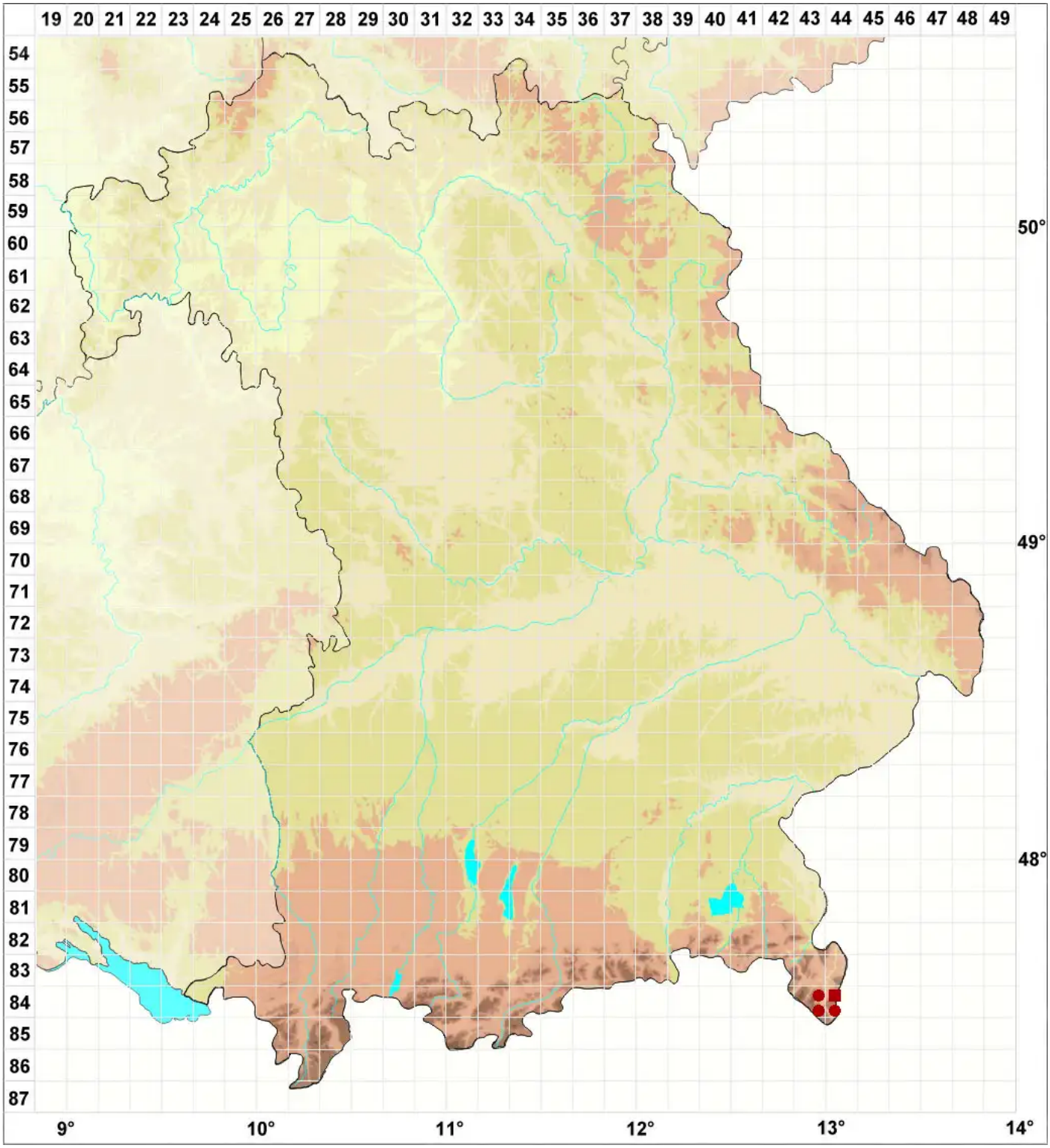

Legende:

Symbole:

Ausgefülltes Symbol:
Zeitraum von 1980 bis heute (Aktuelle Angabe)

Leeres Symbol:
Zeitraum vor 1980 (Altangabe)

Quadrat: Herbarbeleg

© Flechten in Bayern (2025): https://bayern.flechten-deutschland.de/organismen/bryoria-nadvornikiana-gyeln-brodo-d-hawksw
Abgerufen am 04.07.2025, 01:54 Uhr. Kartendarstellung durch: Zentralstelle Deutschland, http://www.zentralstelle-deutschland.de