# Caloplaca chrysodeta (Vain. ex Räsänen) Dombr.

## Staubiger Schönfleck

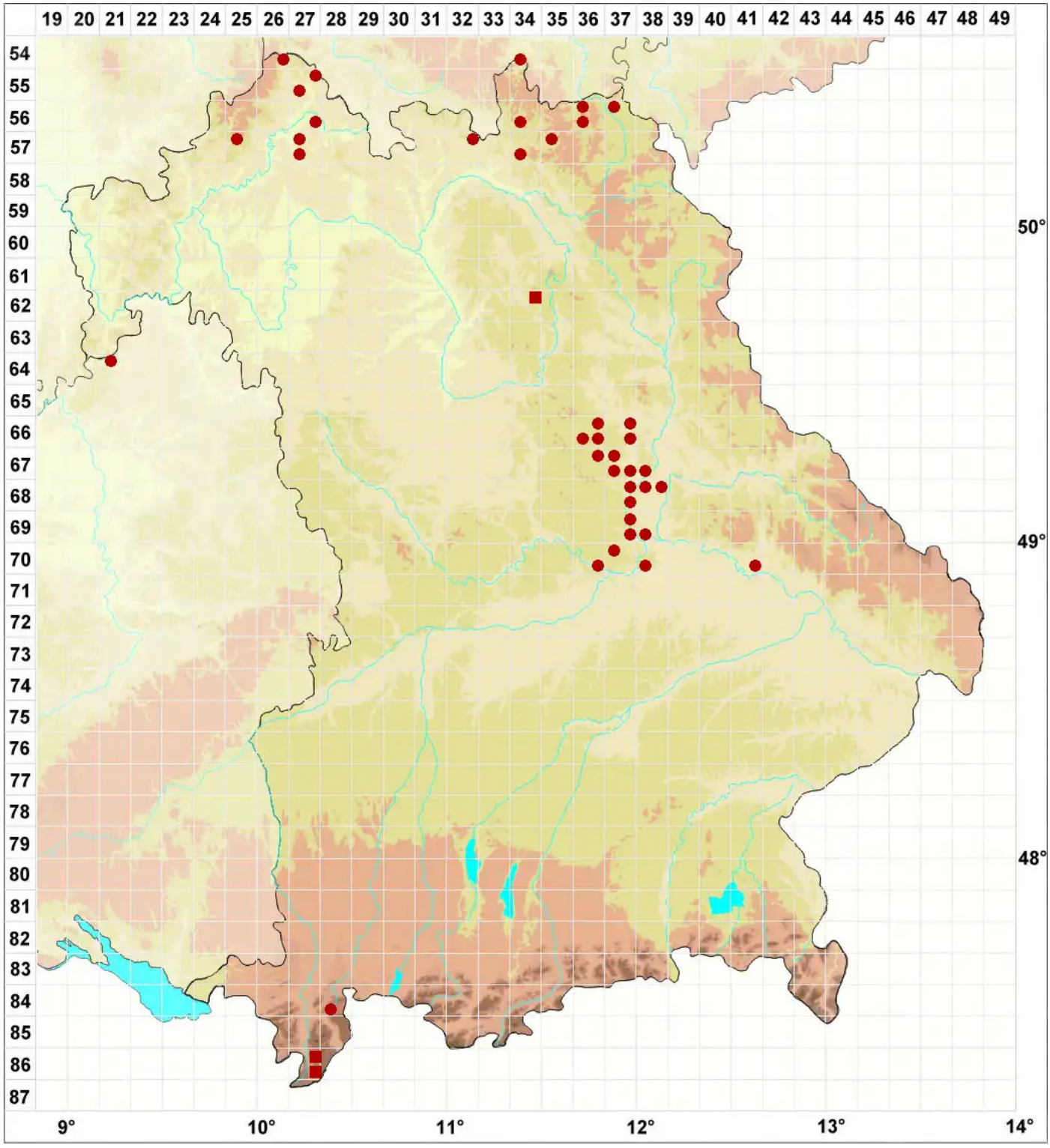


**Legende:**

**Symbole:**

Ausgefülltes Symbol:
Zeitraum von 1980 bis heute (Aktuelle Angabe)

Leeres Symbol:
Zeitraum vor 1980 (Altangabe)

Quadrat: Herbarbeleg

© Flechten in Bayern (2026): https://bayern.flechten-deutschland.de/organismen/caloplaca-chrysodeta-vain-ex-r%C3%A4s%C3%A4nen-dombr
Abgerufen am 24.11.2026, 18:17 Uhr. Kartendarstellung durch: Zentralstelle Deutschland, http://www.zentralstelle-deutschland.de