Cetrelia monachorum (Zahlbr.) W. L. Culb. & C. F. Culb.

Münchner-Schüsselflechte

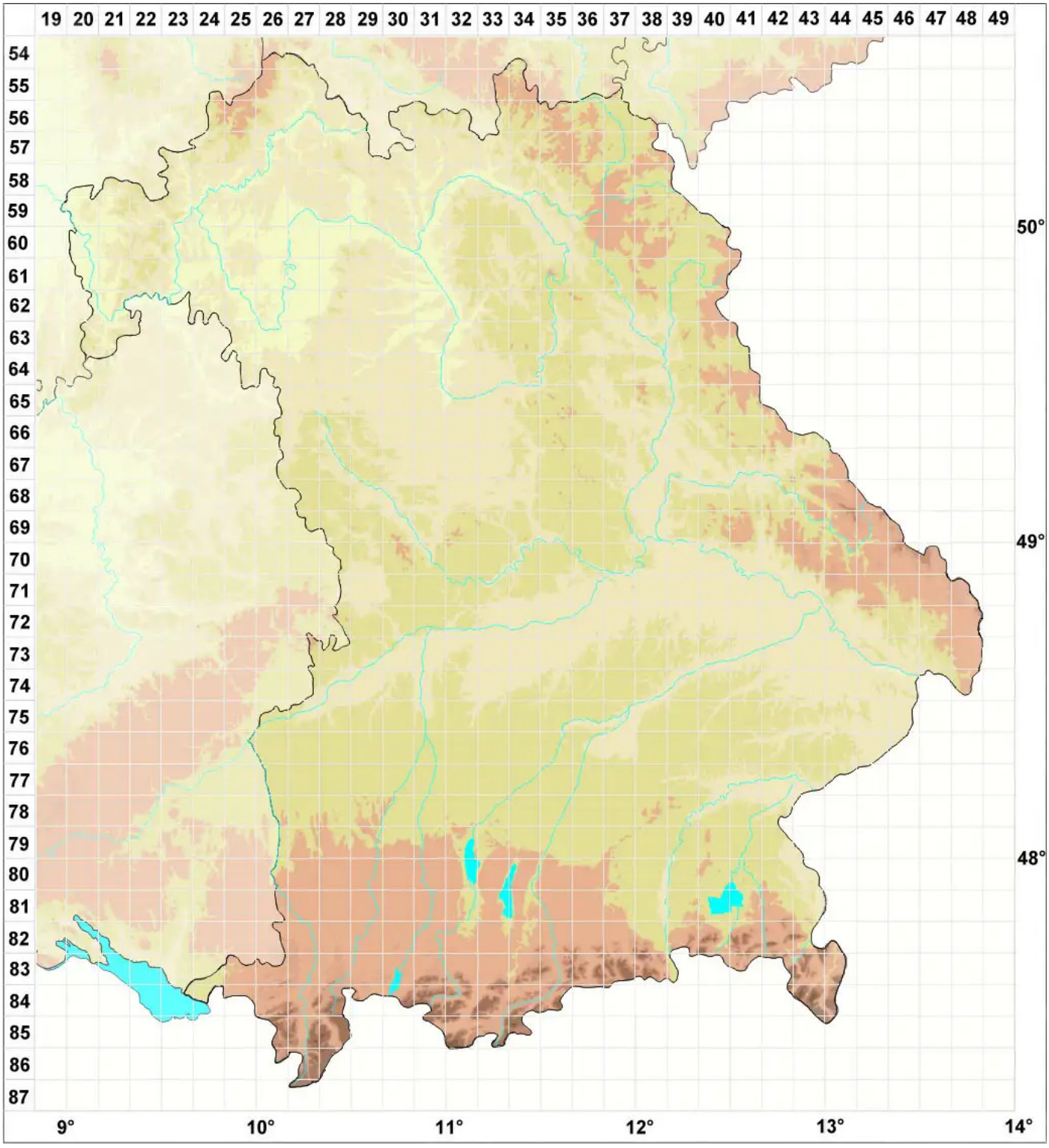

Legende:

Symbole:

Ausgefülltes Symbol:
Zeitraum von 1980 bis heute (Aktuelle Angabe)

Leeres Symbol:
Zeitraum vor 1980 (Altangabe)

Quadrat: Herbarbeleg

© Flechten in Bayern (2026): https://bayern.flechten-deutschland.de/organismen/cetrelia-monachorum-zahlbr-w-l-culb-c-f-culb
Abgerufen am 27.11.2026, 18:52 Uhr. Kartendarstellung durch: Zentralstelle Deutschland, http://www.zentralstelle-deutschland.de