Cladonia squamosa (Scop.) Hoffm.

Schuppige Säulenflechte i.w.S.

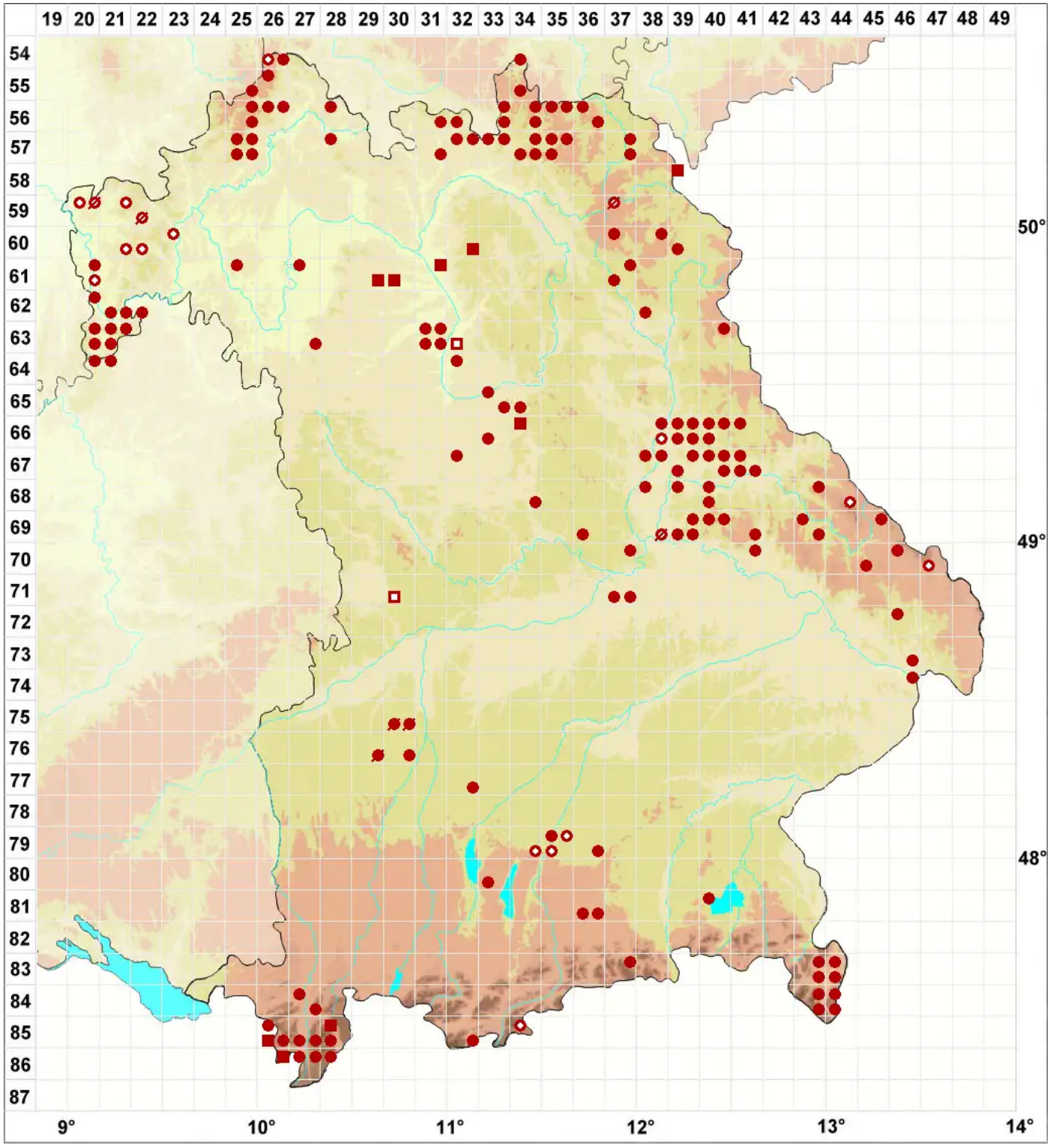

Legende:

Symbole:

Ausgefülltes Symbol:
Zeitraum von 1980 bis heute (Aktuelle Angabe)

Leeres Symbol:
Zeitraum vor 1980 (Altangabe)

Quadrat: Herbarbeleg

© Flechten in Bayern (2026): https://bayern.flechten-deutschland.de/organismen/cladonia-squamosa-var-denticollis-hoffm-fl%C3%B6rke
Abgerufen am 25.11.2026, 18:57 Uhr. Kartendarstellung durch: Zentralstelle Deutschland, http://www.zentralstelle-deutschland.de