Cladonia uncialis subsp. biuncialis (Hoffm.) M. Choisy

Falsche Igel-Säulenflechte

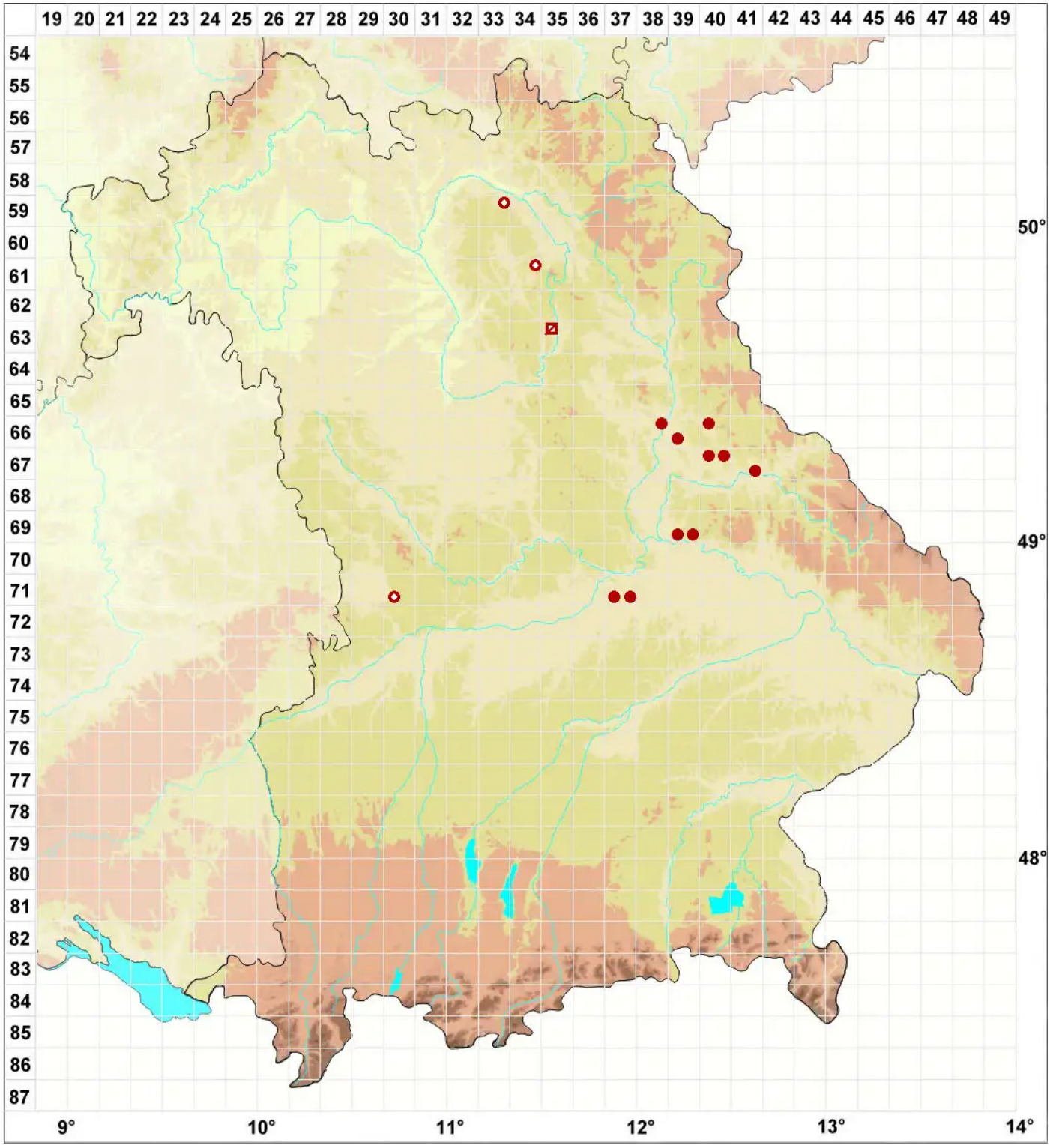

Legende:

Symbole:

Ausgefülltes Symbol:
Zeitraum von 1980 bis heute (Aktuelle Angabe)

Leeres Symbol:
Zeitraum vor 1980 (Altangabe)

Quadrat: Herbarbeleg

© Flechten in Bayern (2026): https://bayern.flechten-deutschland.de/organismen/cladonia-uncialis-subsp-biuncialis-hoffm-m-choisy
Abgerufen am 24.11.2026, 18:41 Uhr. Kartendarstellung durch: Zentralstelle Deutschland, http://www.zentralstelle-deutschland.de