# Cyphelium trachylioides (Nyl. ex Branth & Rostr.) Erichsen ex.

## Raue Staubfruchtflechte

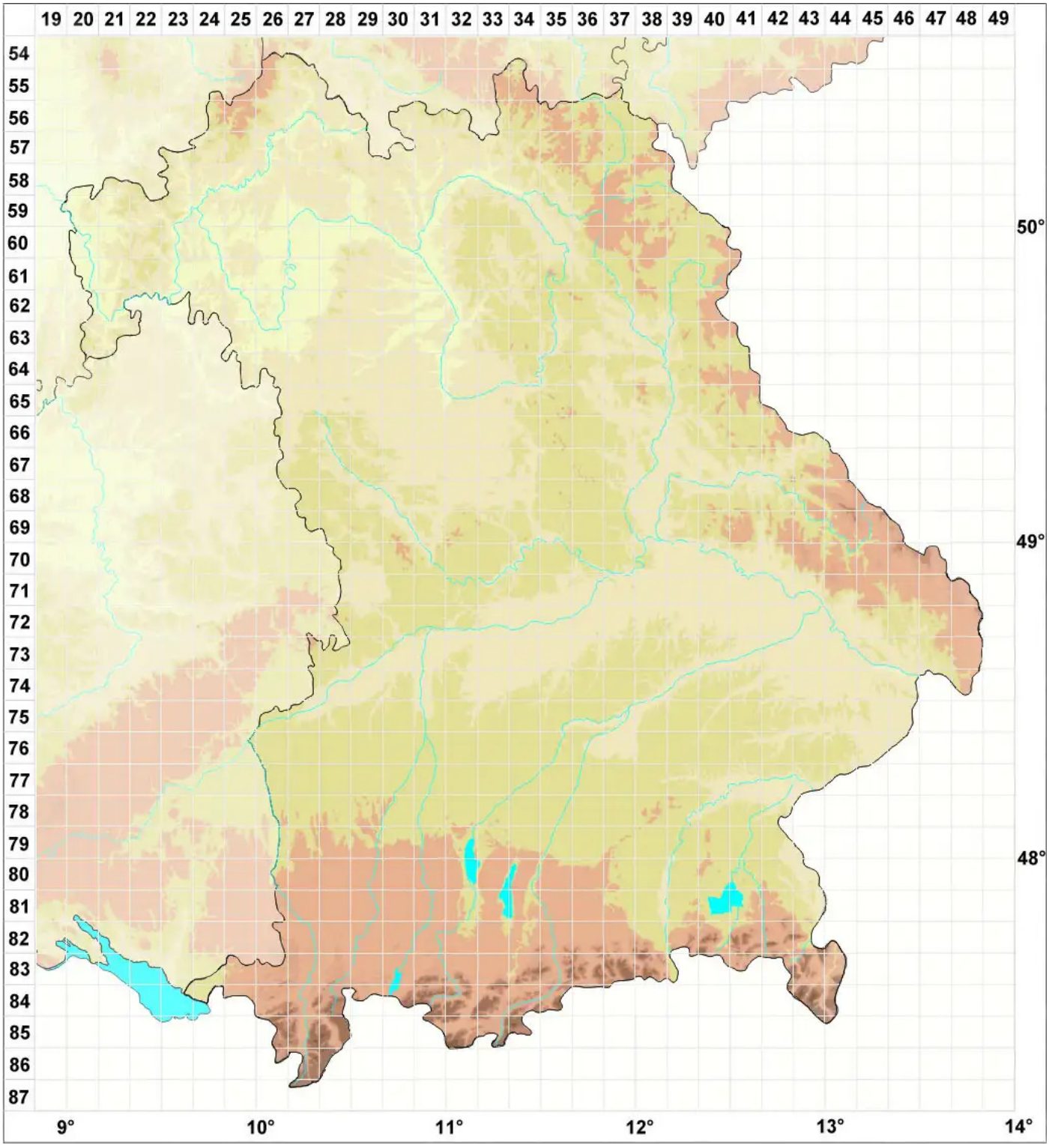


**Legende:**

**Symbole:**

Ausgefülltes Symbol:
Zeitraum von 1980 bis heute (Aktuelle Angabe)

Leeres Symbol:
Zeitraum vor 1980 (Altangabe)

Quadrat: Herbarbeleg

© Flechten in Bayern (2026): https://bayern.flechten-deutschland.de/organismen/cyphelium-trachylioides-nyl-ex-branth-rostr-erichsen-ex-keissl
Abgerufen am 27.11.2026, 22:51 Uhr. Kartendarstellung durch: Zentralstelle Deutschland, http://www.zentralstelle-deutschland.de