Gyalideopsis piceicola (Nyl.) V■zda & Poelt

Fichten Glasfruchtflechte

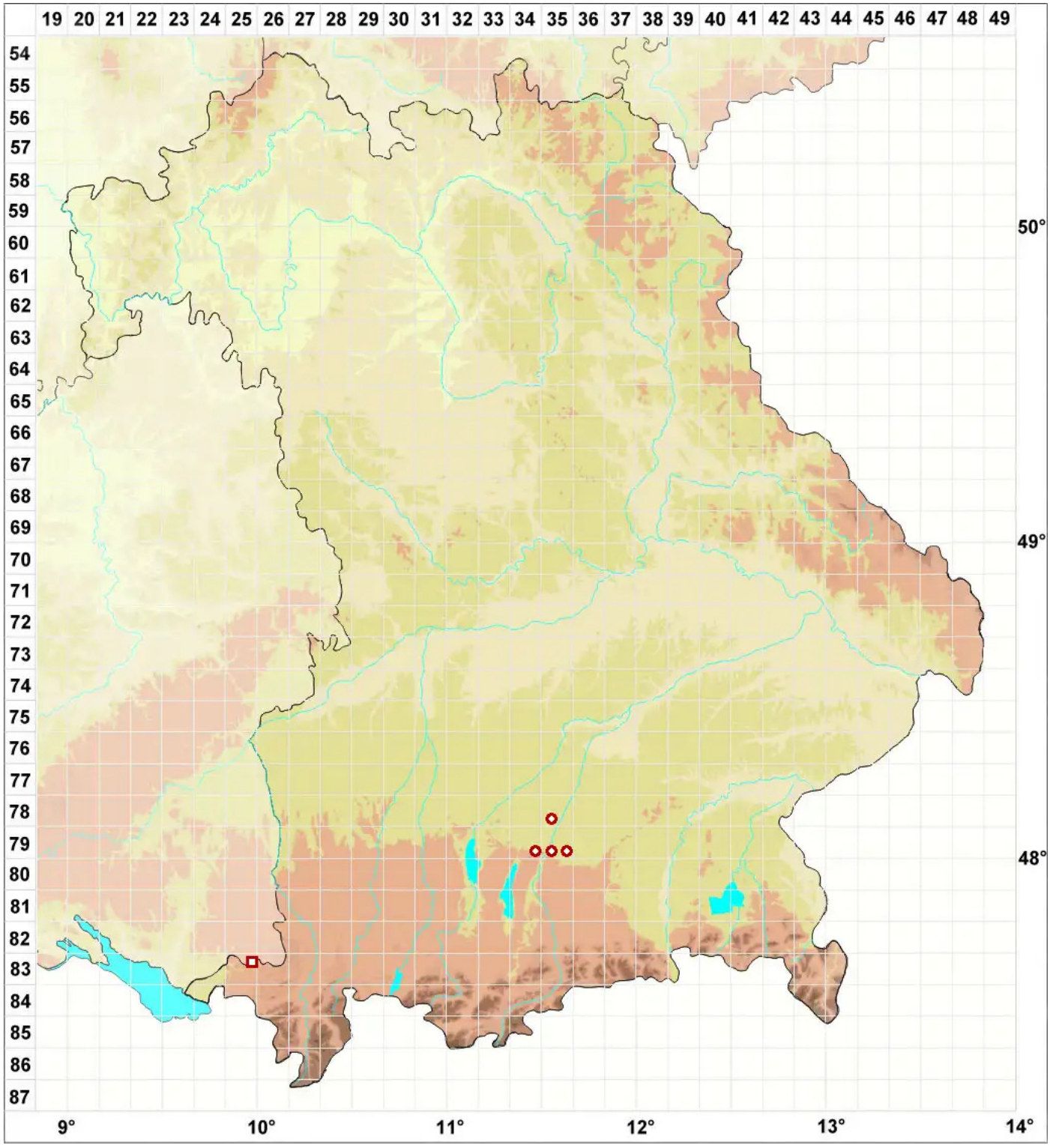

Legende:

Symbole:

Ausgefülltes Symbol:
Zeitraum von 1980 bis heute (Aktuelle Angabe)

Leeres Symbol:
Zeitraum vor 1980 (Altangabe)

Quadrat: Herbarbeleg

© Flechten in Bayern (2026): https://bayern.flechten-deutschland.de/organismen/gyalideopsis-piceicola-nyl-v%C4%9Bzda-poelt
Abgerufen am 26.11.2026, 10:07 Uhr. Kartendarstellung durch: Zentralstelle Deutschland, http://www.zentralstelle-deutschland.de