Porpidia macrocarpa (DC.) Hertel & A. J. Schwab

Großfrüchtige Ringflechte

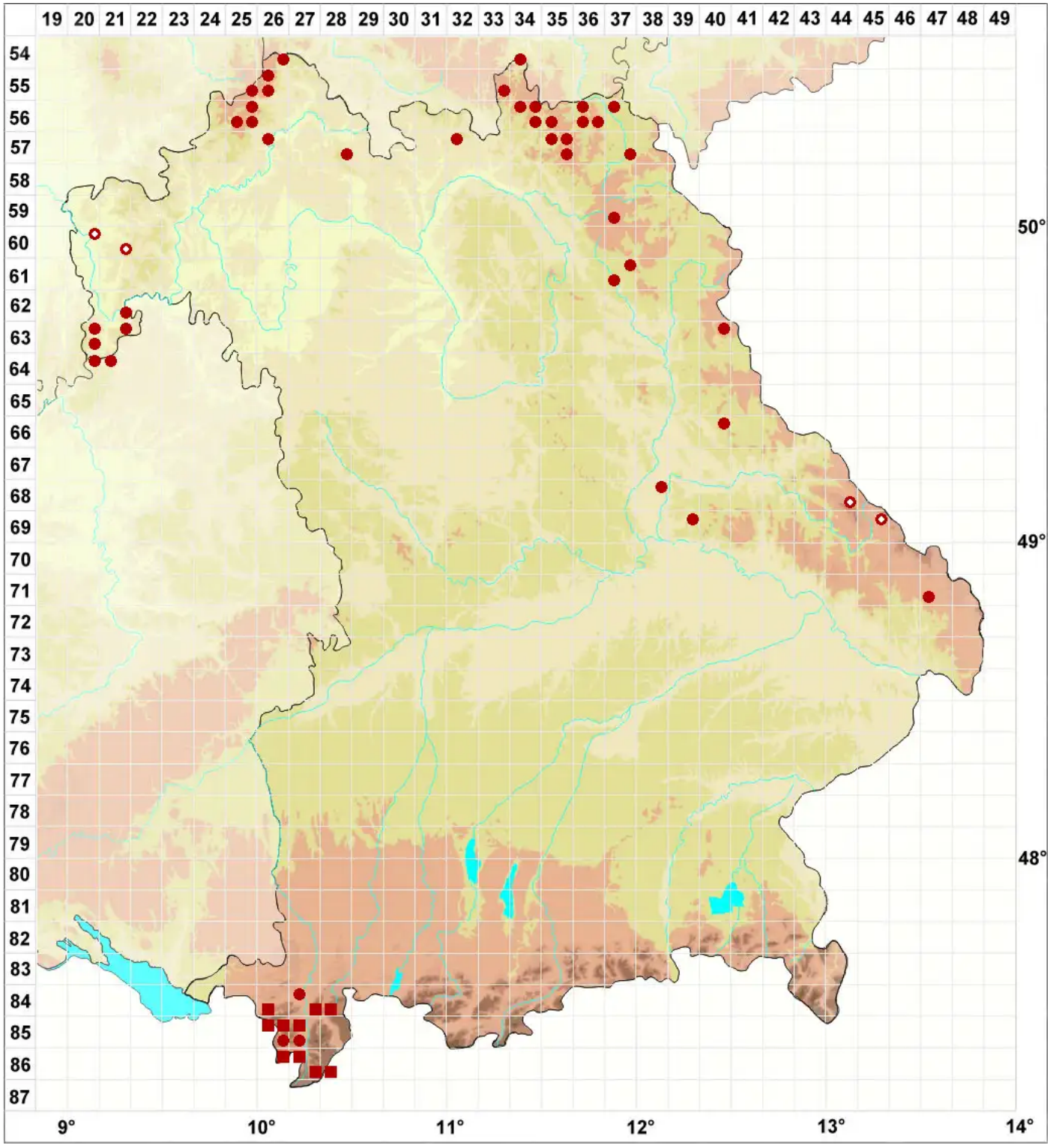

Legende:

Symbole:

Ausgefülltes Symbol:
Zeitraum von 1980 bis heute (Aktuelle Angabe)

Leeres Symbol:
Zeitraum vor 1980 (Altangabe)

Quadrat: Herbarbeleg

© Flechten in Bayern (2026): https://bayern.flechten-deutschland.de/organismen/huilia-nigrocruenta-anzi-hertel
Abgerufen am 24.11.2026, 08:56 Uhr. Kartendarstellung durch: Zentralstelle Deutschland, http://www.zentralstelle-deutschland.de