Hyperphyscia adglutinata (Flörke) H. Mayrhofer & Poelt

Anliegende Schwielenflechte

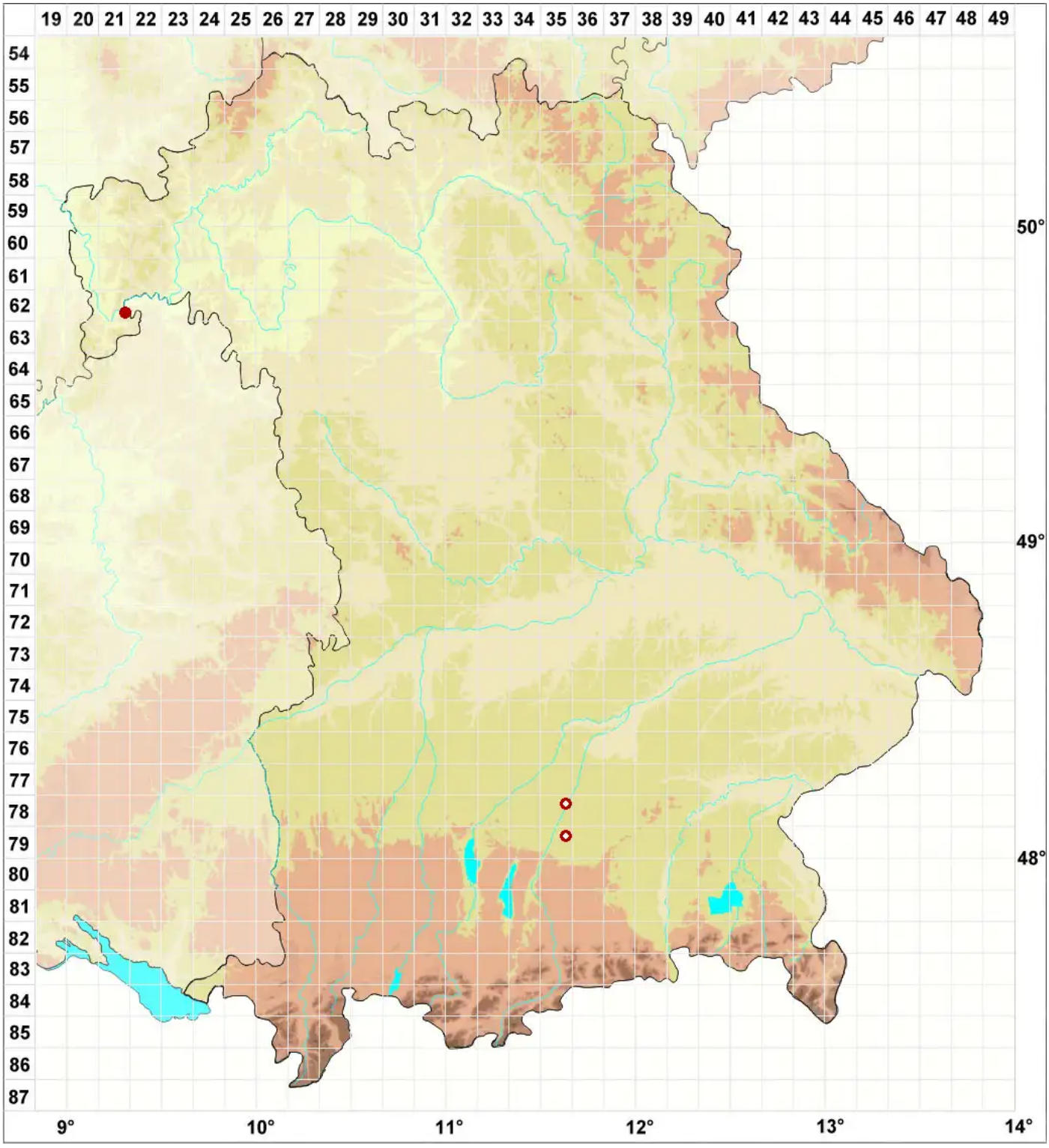

Legende:

Symbole:

Ausgefülltes Symbol:
Zeitraum von 1980 bis heute (Aktuelle Angabe)

Leeres Symbol:
Zeitraum vor 1980 (Altangabe)

Quadrat: Herbarbeleg

© Flechten in Bayern (2026): https://bayern.flechten-deutschland.de/organismen/hyperphyscia-adglutinata-fl%C3%B6rke-h-mayrhofer-poelt
Abgerufen am 27.11.2026, 03:49 Uhr. Kartendarstellung durch: Zentralstelle Deutschland, http://www.zentralstelle-deutschland.de