Intralichen christiansenii (D. Hawksw.) D. Hawksw. & M.S. Co

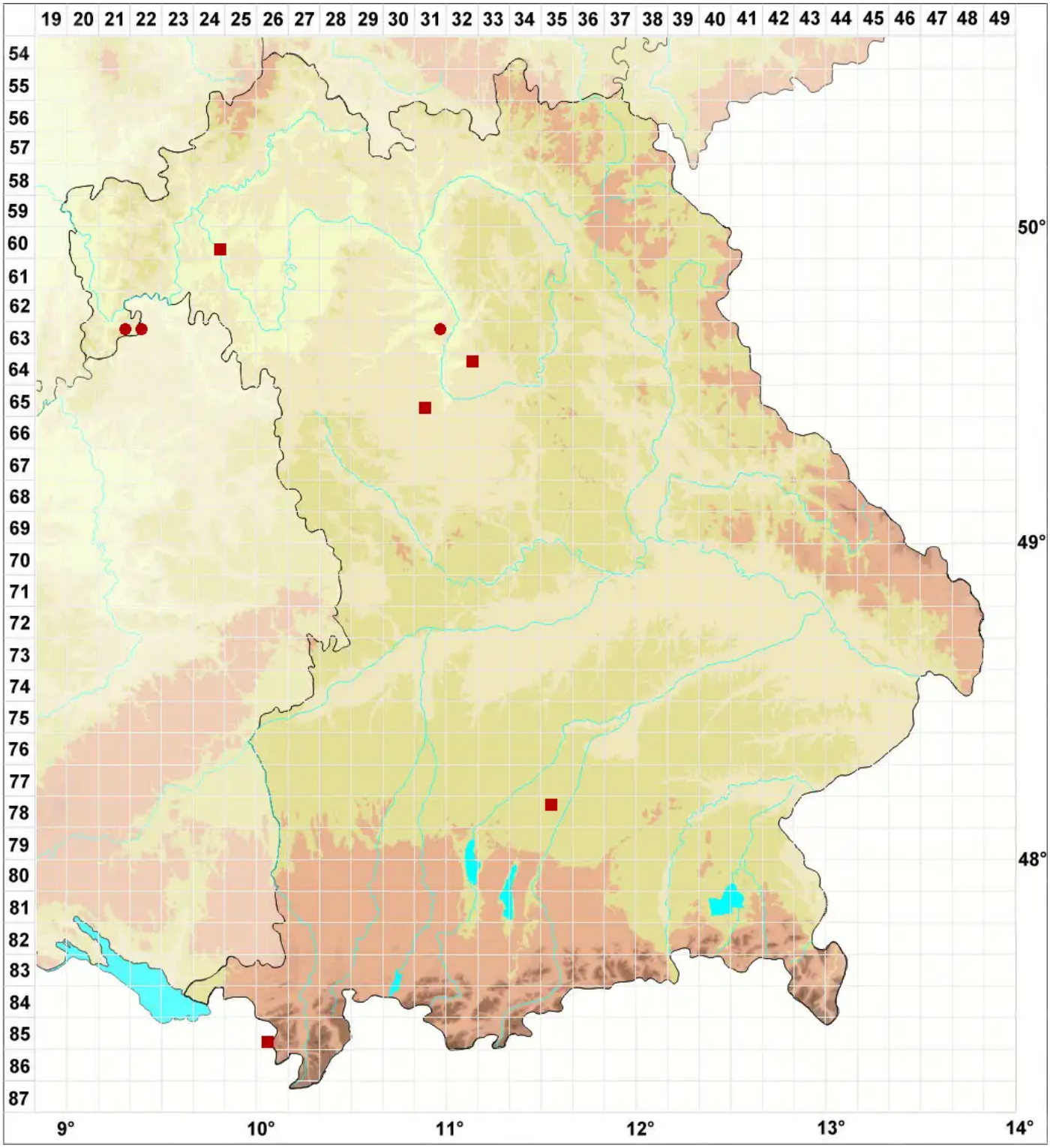

Legende:

Symbole:

Ausgefülltes Symbol:
Zeitraum von 1980 bis heute (Aktuelle Angabe)

Leeres Symbol:
Zeitraum vor 1980 (Altangabe)

Quadrat: Herbarbeleg

© Flechten in Bayern (2026): https://bayern.flechten-deutschland.de/organismen/intralichen-christiansenii-d-hawksw-d-hawksw-ms-cole
Abgerufen am 09.06.2026, 19:18 Uhr. Kartendarstellung durch: Zentralstelle Deutschland, http://www.zentralstelle-deutschland.de