Collema fuscovirens (With.) J. R. Laundon

Braungrüne Leimflechte

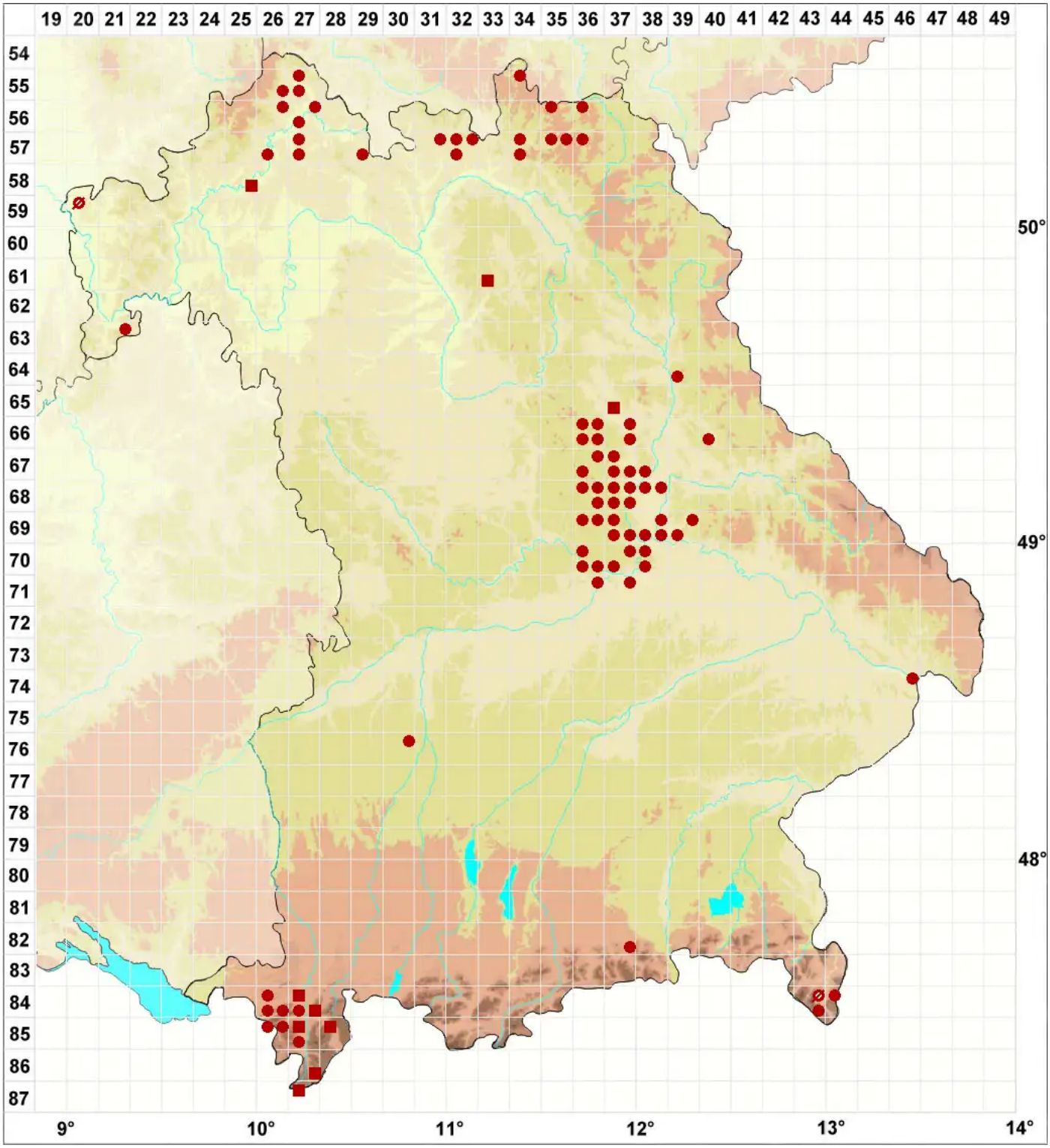

Legende:

Symbole:

Ausgefülltes Symbol:
Zeitraum von 1980 bis heute (Aktuelle Angabe)

Leeres Symbol:
Zeitraum vor 1980 (Altangabe)

Quadrat: Herbarbeleg

© Flechten in Bayern (2026): https://bayern.flechten-deutschland.de/organismen/lathagrium-fuscovirens-with-ot%C3%A1lora-p-m-j%C3%B8rg-wedin
Abgerufen am 11.07.2026, 09:14 Uhr. Kartendarstellung durch: Zentralstelle Deutschland, http://www.zentralstelle-deutschland.de