Lecania inundata (Hepp ex Körb.) M. Mayrhofer

Untergetauchte Blassrandflechte

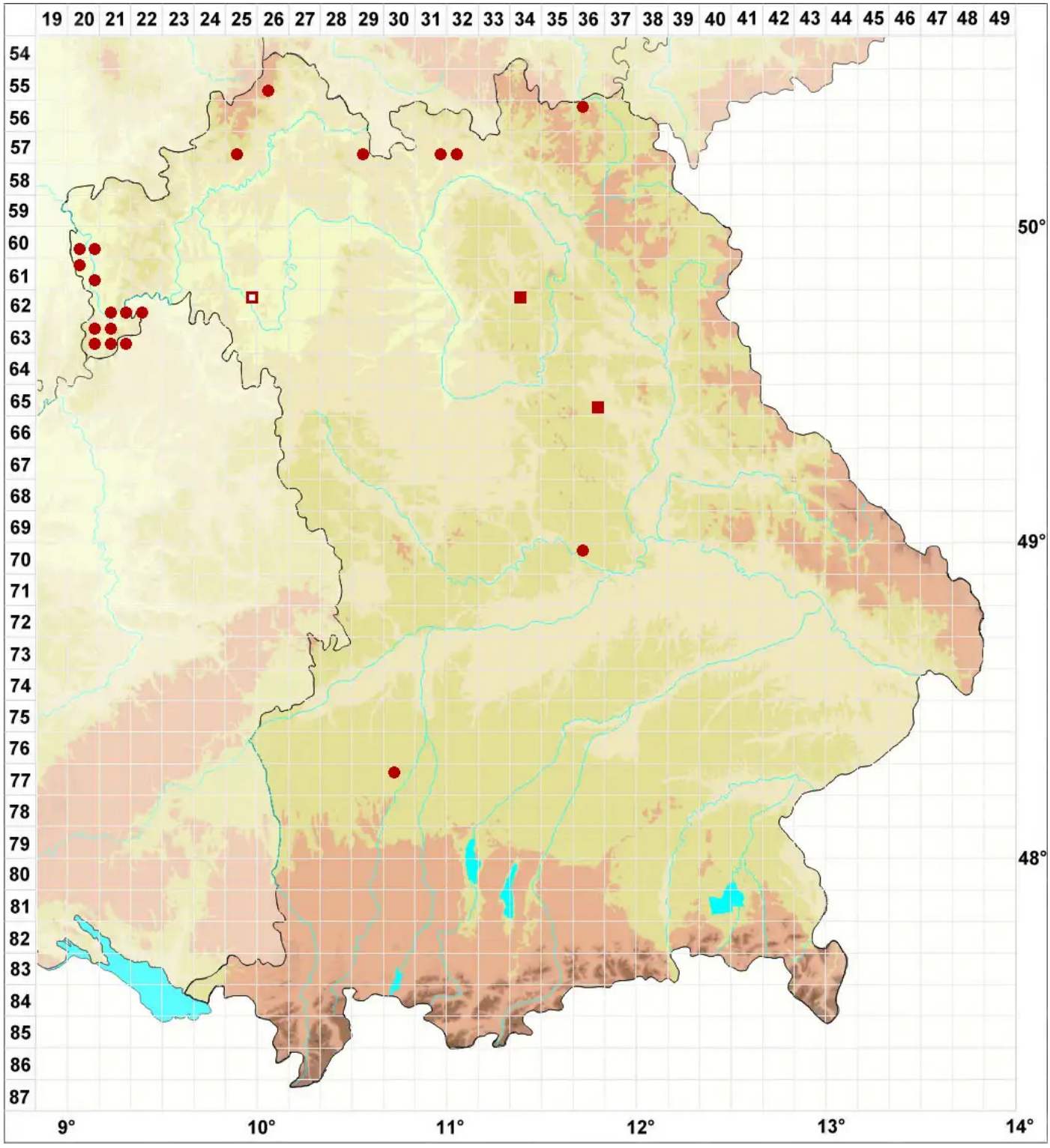

Legende:

Symbole:

Ausgefülltes Symbol:
Zeitraum von 1980 bis heute (Aktuelle Angabe)

Leeres Symbol:
Zeitraum vor 1980 (Altangabe)

Quadrat: Herbarbeleg

© Flechten in Bayern (2026): https://bayern.flechten-deutschland.de/organismen/lecania-inundata-hepp-ex-k%C3%B6rb-m-mayrhofer
Abgerufen am 25.11.2026, 05:38 Uhr. Kartendarstellung durch: Zentralstelle Deutschland, http://www.zentralstelle-deutschland.de