Lecidea huxariensis (Beckh. ex J. Lahm) Zahlbr.

Holz-Stäbchenflechte

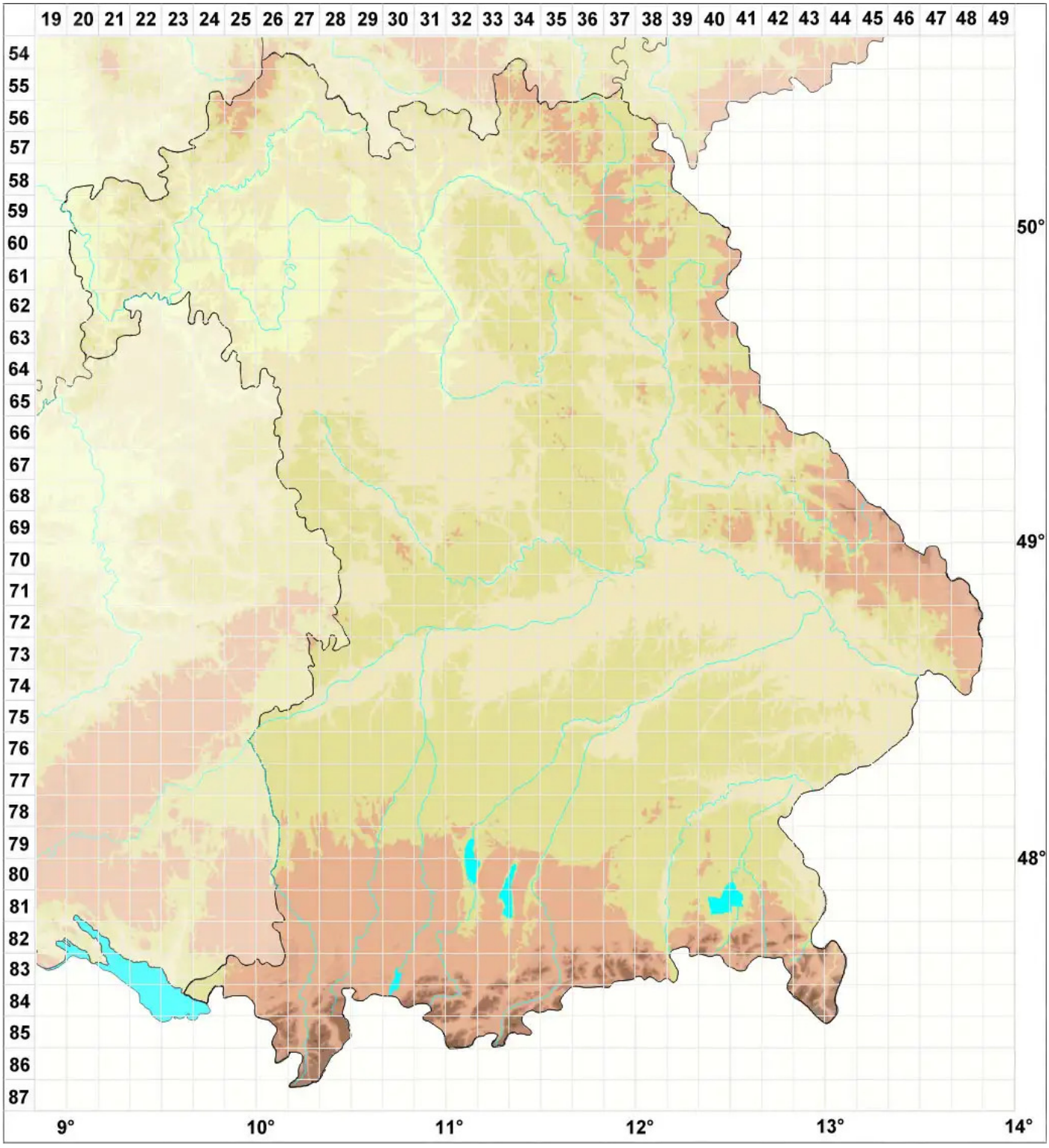

Legende:

Symbole:

Ausgefülltes Symbol:
Zeitraum von 1980 bis heute (Aktuelle Angabe)

Leeres Symbol:
Zeitraum vor 1980 (Altangabe)

Quadrat: Herbarbeleg

© Flechten in Bayern (2026): https://bayern.flechten-deutschland.de/organismen/lecidea-huxariensis-beckh-ex-j-lahm-zahlbr
Abgerufen am 25.11.2026, 01:24 Uhr. Kartendarstellung durch: Zentralstelle Deutschland, http://www.zentralstelle-deutschland.de