Adelolecia pilati (Hepp) Hertel & Hafellner

Pilatus-Schmalrandflechte

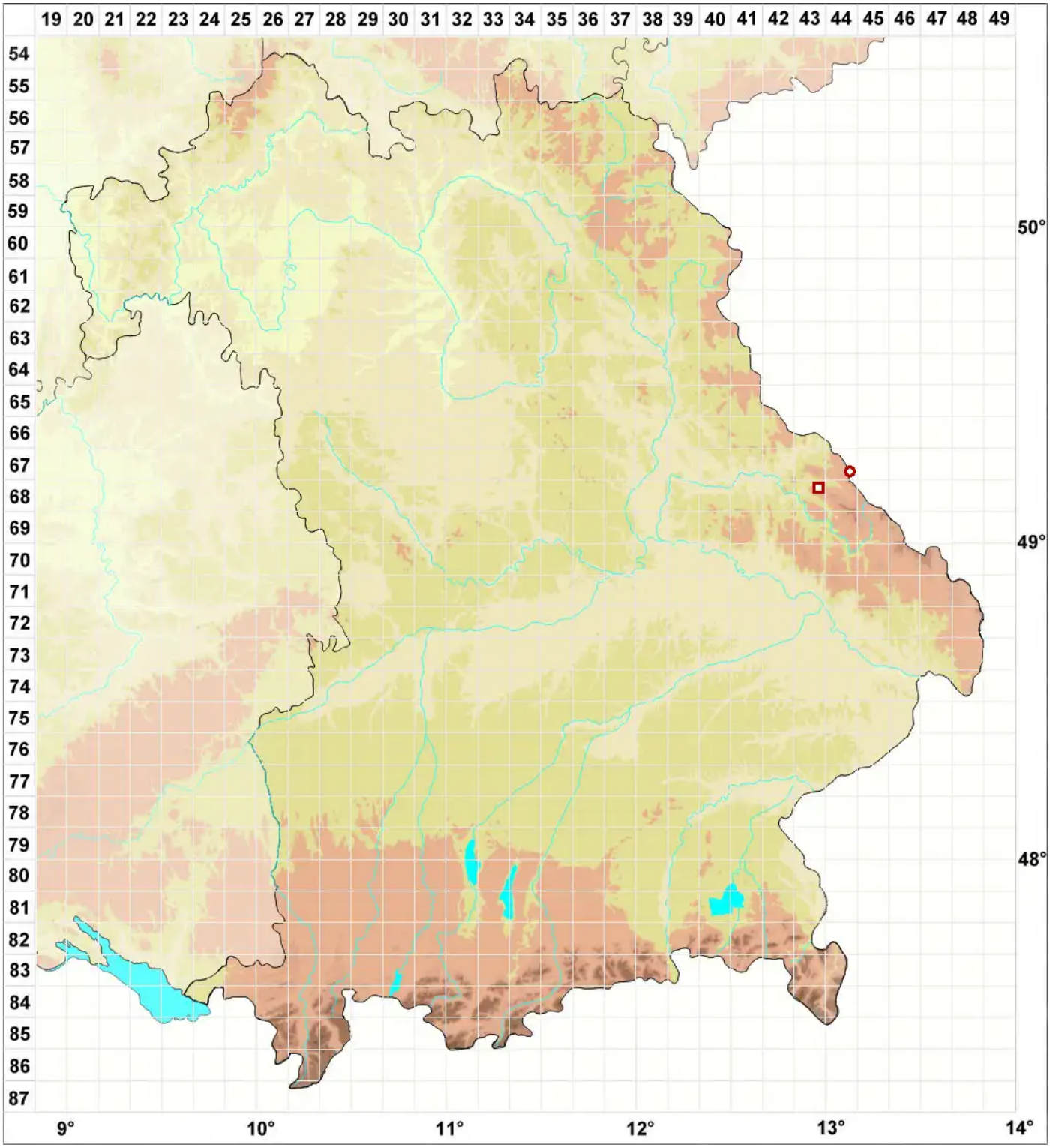

Legende:

Symbole:

Ausgefülltes Symbol:
Zeitraum von 1980 bis heute (Aktuelle Angabe)

Leeres Symbol:
Zeitraum vor 1980 (Altangabe)

Quadrat: Herbarbeleg

© Flechten in Bayern (2026): https://bayern.flechten-deutschland.de/organismen/lecidea-pilati-hepp-k%C3%B6rb
Abgerufen am 14.06.2026, 23:41 Uhr. Kartendarstellung durch: Zentralstelle Deutschland, http://www.zentralstelle-deutschland.de