Lepraria caesioalba (de Lesd.) J. R. Laundon

Weißgraue Staubflechte

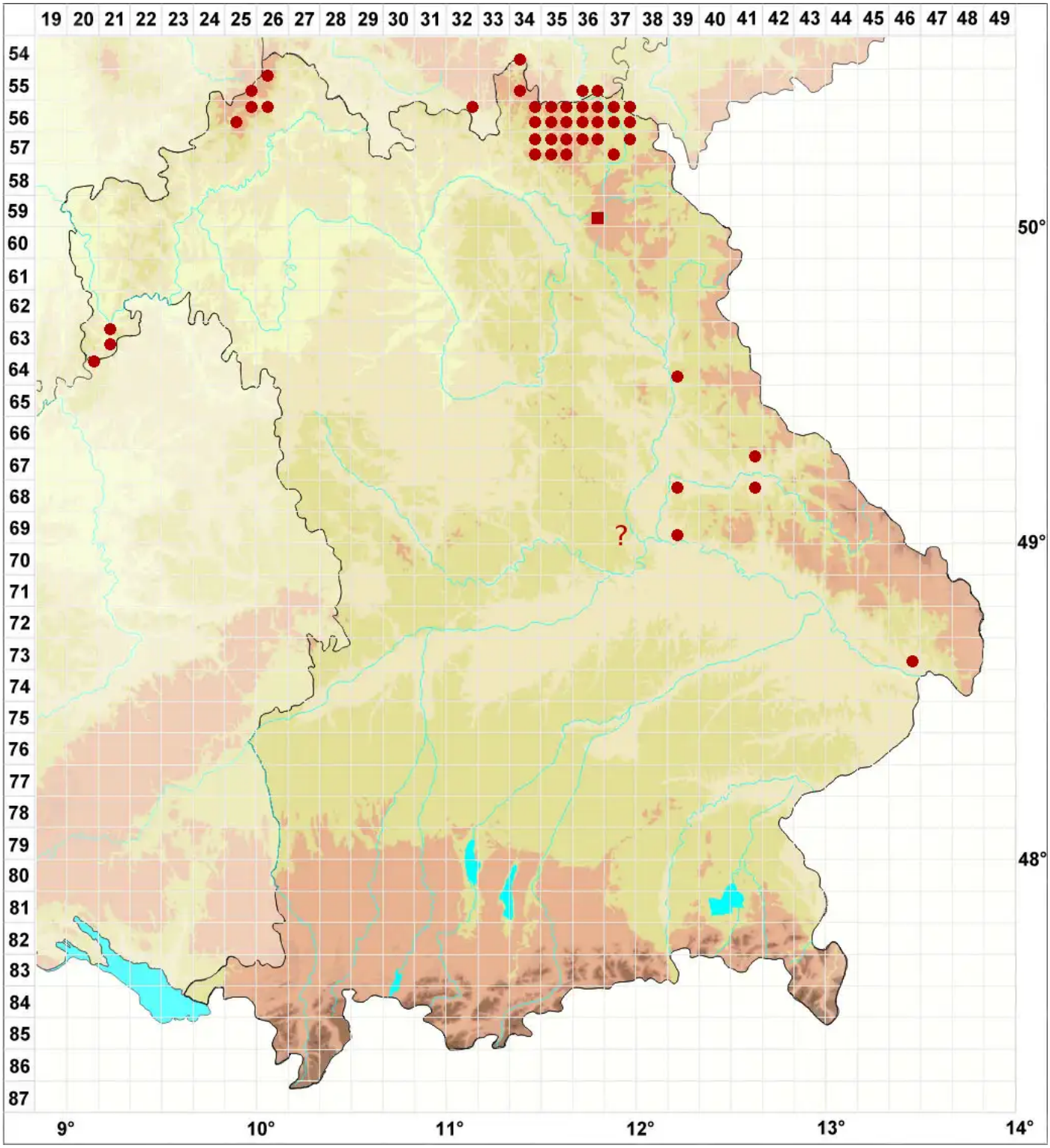

Legende:

Symbole:

Ausgefülltes Symbol:
Zeitraum von 1980 bis heute (Aktuelle Angabe)

Leeres Symbol:
Zeitraum vor 1980 (Altangabe)

Quadrat: Herbarbeleg

© Flechten in Bayern (2025): https://bayern.flechten-deutschland.de/organismen/lepraria-caesioalba-de-lesd-j-r-laundon
Abgerufen am 29.06.2025, 22:22 Uhr. Kartendarstellung durch: Zentralstelle Deutschland, http://www.zentralstelle-deutschland.de