Bryoria bicolor (Ehrh.) Brodo & D. Hawksw.

Zweifarbiger Moosbart

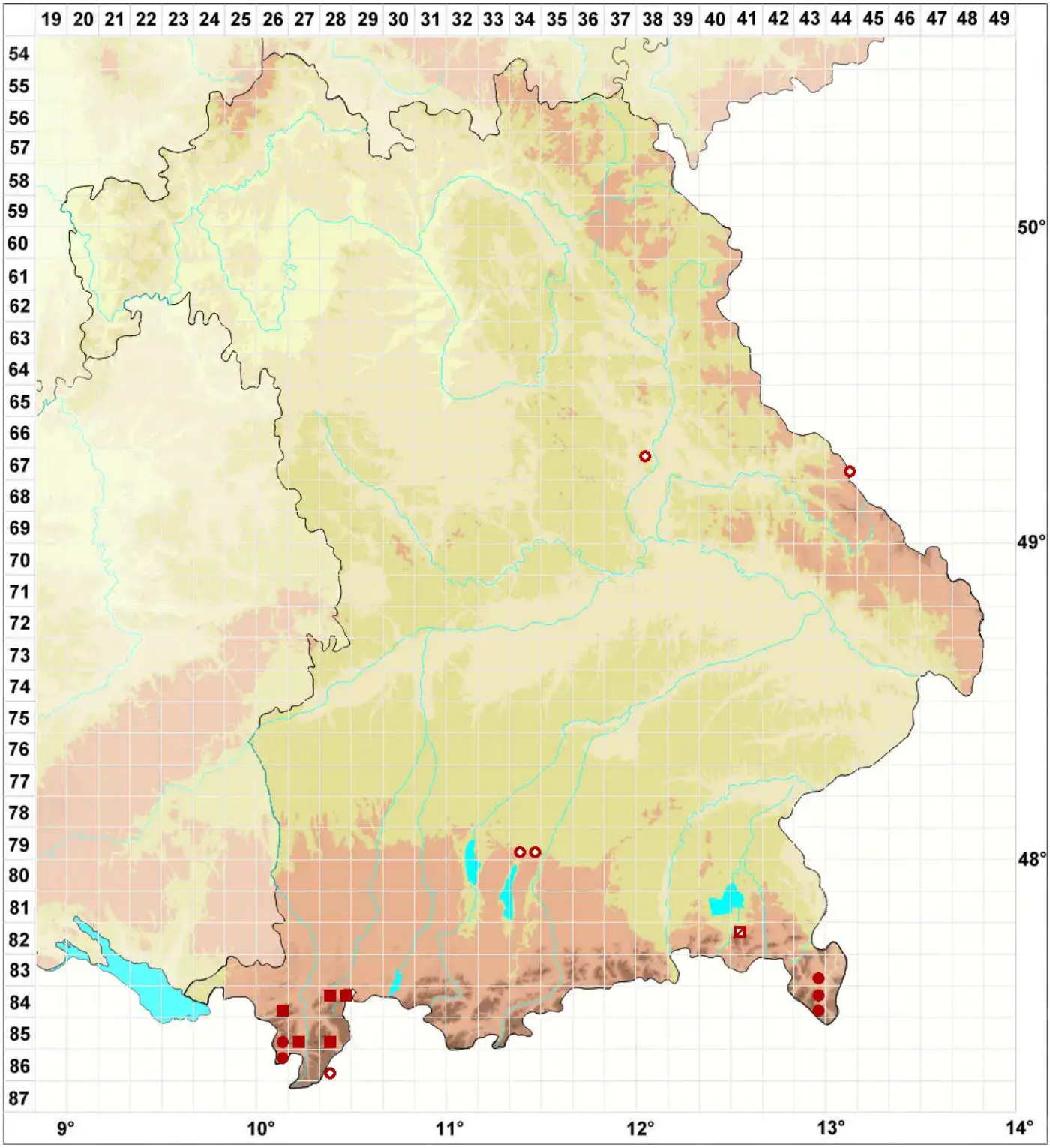

Legende:

Symbole:

Ausgefülltes Symbol:
Zeitraum von 1980 bis heute (Aktuelle Angabe)

Leeres Symbol:
Zeitraum vor 1980 (Altangabe)

Quadrat: Herbarbeleg

© Flechten in Bayern (2026): https://bayern.flechten-deutschland.de/organismen/lichen-bicolor-ehrh
Abgerufen am 13.06.2026, 17:33 Uhr. Kartendarstellung durch: Zentralstelle Deutschland, http://www.zentralstelle-deutschland.de