Lichenomphalia Redhead, Lutzoni, Moncalvo & Vilgalys

Hutflechten

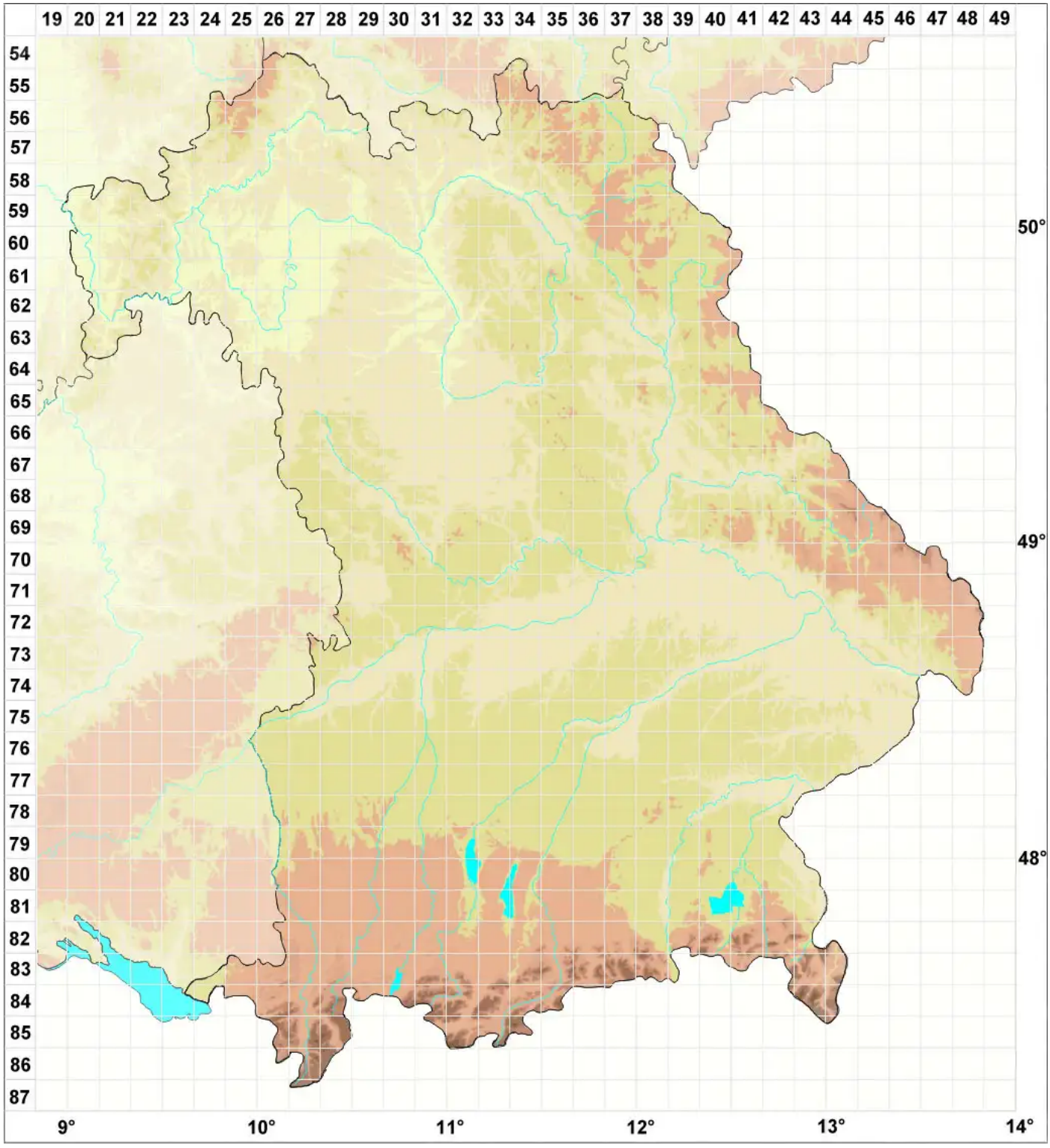

Legende:

Symbole:

Ausgefülltes Symbol:
Zeitraum von 1980 bis heute (Aktuelle Angabe)

Leeres Symbol:
Zeitraum vor 1980 (Altangabe)

Quadrat: Herbarbeleg

© Flechten in Bayern (2026): https://bayern.flechten-deutschland.de/organismen/lichenomphalia-redhead-lutzoni-moncalvo-vilgalys
Abgerufen am 28.11.2026, 14:32 Uhr. Kartendarstellung durch: Zentralstelle Deutschland, http://www.zentralstelle-deutschland.de