Trapeliopsis gelatinosa (Flörke) Coppins & P. James

Gelatinöser Krustenfleck

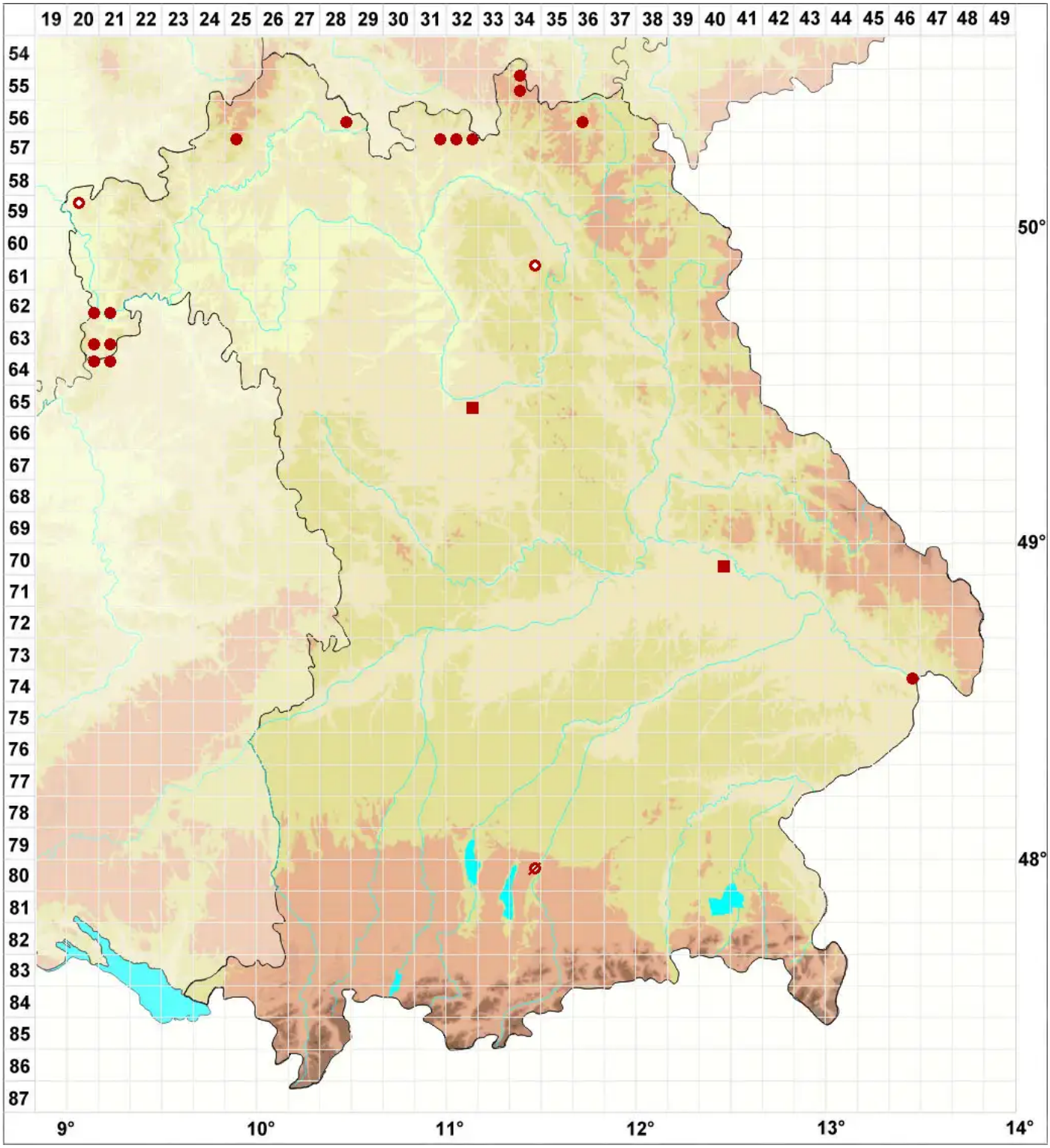

Legende:

Symbole:

Ausgefülltes Symbol:
Zeitraum von 1980 bis heute (Aktuelle Angabe)

Leeres Symbol:
Zeitraum vor 1980 (Altangabe)

Quadrat: Herbarbeleg

© Flechten in Bayern (2026): https://bayern.flechten-deutschland.de/organismen/micarea-gelatinosa-fl%C3%B6rke-brodo
Abgerufen am 25.11.2026, 09:33 Uhr. Kartendarstellung durch: Zentralstelle Deutschland, http://www.zentralstelle-deutschland.de