Micarea tuberculata (Sommerf.) R. A. Anderson

Höckerige Krümelflechte

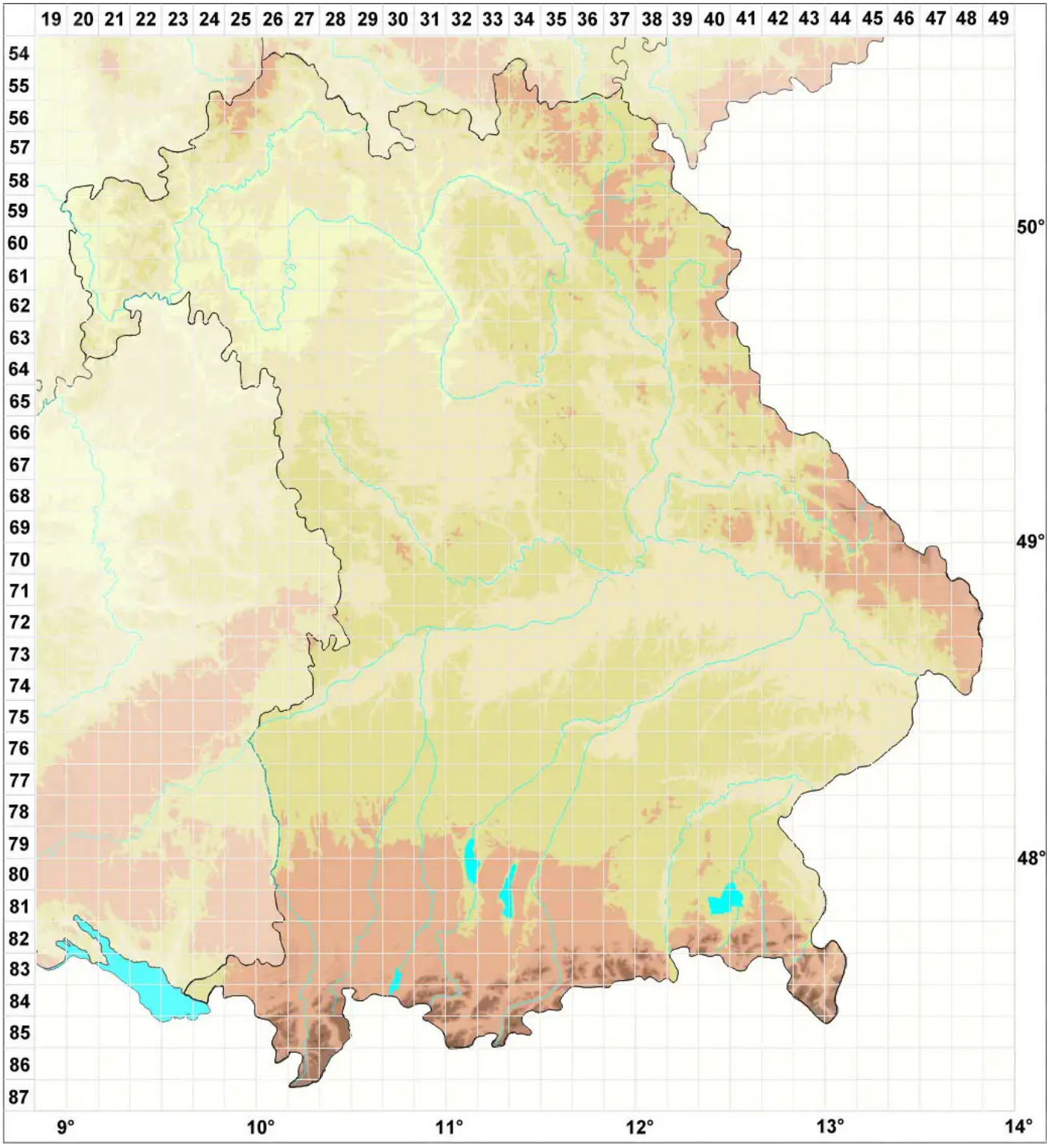

Legende:

Symbole:

Ausgefülltes Symbol:
Zeitraum von 1980 bis heute (Aktuelle Angabe)

Leeres Symbol:
Zeitraum vor 1980 (Altangabe)

Quadrat: Herbarbeleg

© Flechten in Bayern (2026): https://bayern.flechten-deutschland.de/organismen/micarea-tuberculata-sommerf-r-a-anderson/micarea-lignaria-ach-hedl
Abgerufen am 24.11.2026, 22:01 Uhr. Kartendarstellung durch: Zentralstelle Deutschland, http://www.zentralstelle-deutschland.de