Miriquidica griseoatra (Flot.) Hertel & Rambold

Schwärzliche Erzgebirgsflechte

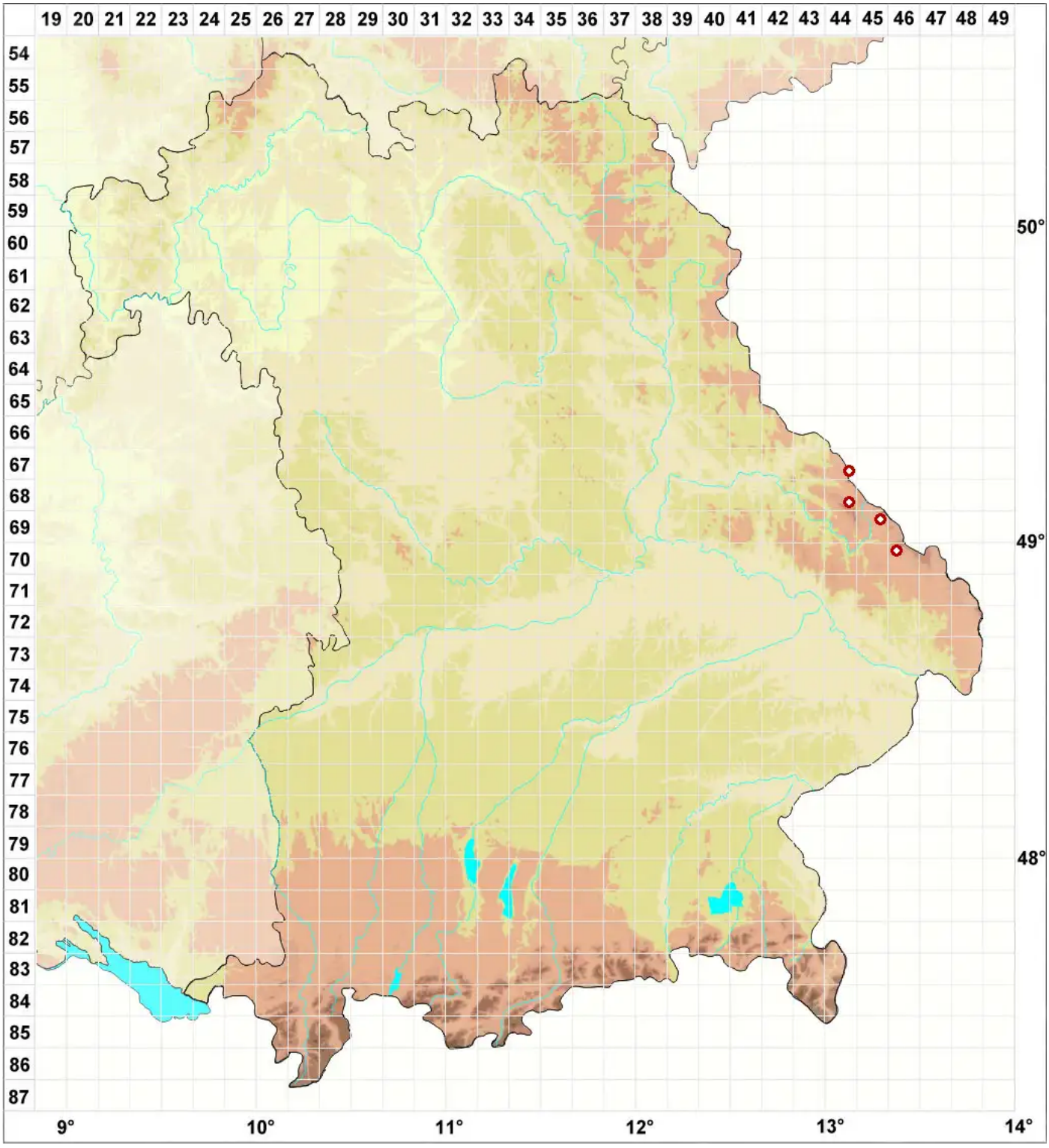

Legende:

Symbole:

Ausgefülltes Symbol:
Zeitraum von 1980 bis heute (Aktuelle Angabe)

Leeres Symbol:
Zeitraum vor 1980 (Altangabe)

Quadrat: Herbarbeleg

© Flechten in Bayern (2026): https://bayern.flechten-deutschland.de/organismen/miriquidica-leucophaea-var-griseoatra-flot-v-wirth
Abgerufen am 23.11.2026, 13:25 Uhr. Kartendarstellung durch: Zentralstelle Deutschland, http://www.zentralstelle-deutschland.de