Trichonectria rubefaciens (Ellis & Everh.) Diederich & Schroer

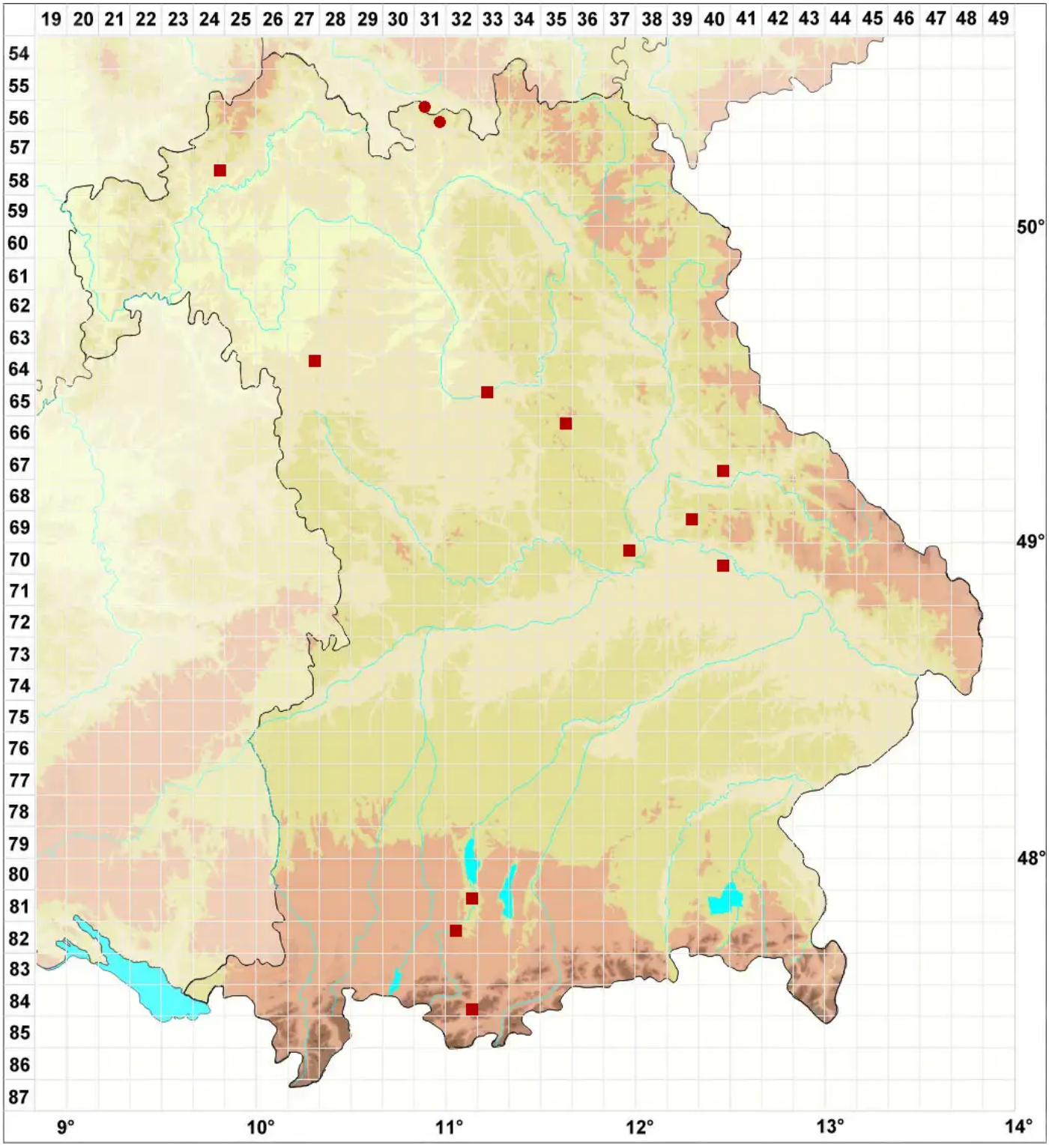

Legende:

Symbole:

Ausgefülltes Symbol:
Zeitraum von 1980 bis heute (Aktuelle Angabe)

Leeres Symbol:
Zeitraum vor 1980 (Altangabe)

Quadrat: Herbarbeleg

© Flechten in Bayern (2026): https://bayern.flechten-deutschland.de/organismen/nectriopsis-rubefaciens-ellis-everh-m-s-cole-d-hawksw
Abgerufen am 29.11.2026, 03:21 Uhr. Kartendarstellung durch: Zentralstelle Deutschland, http://www.zentralstelle-deutschland.de