Lichenomphalia alpina (Britzelm.) Redhead, Lutzoni, Moncalv

Alpen-Hutflechte

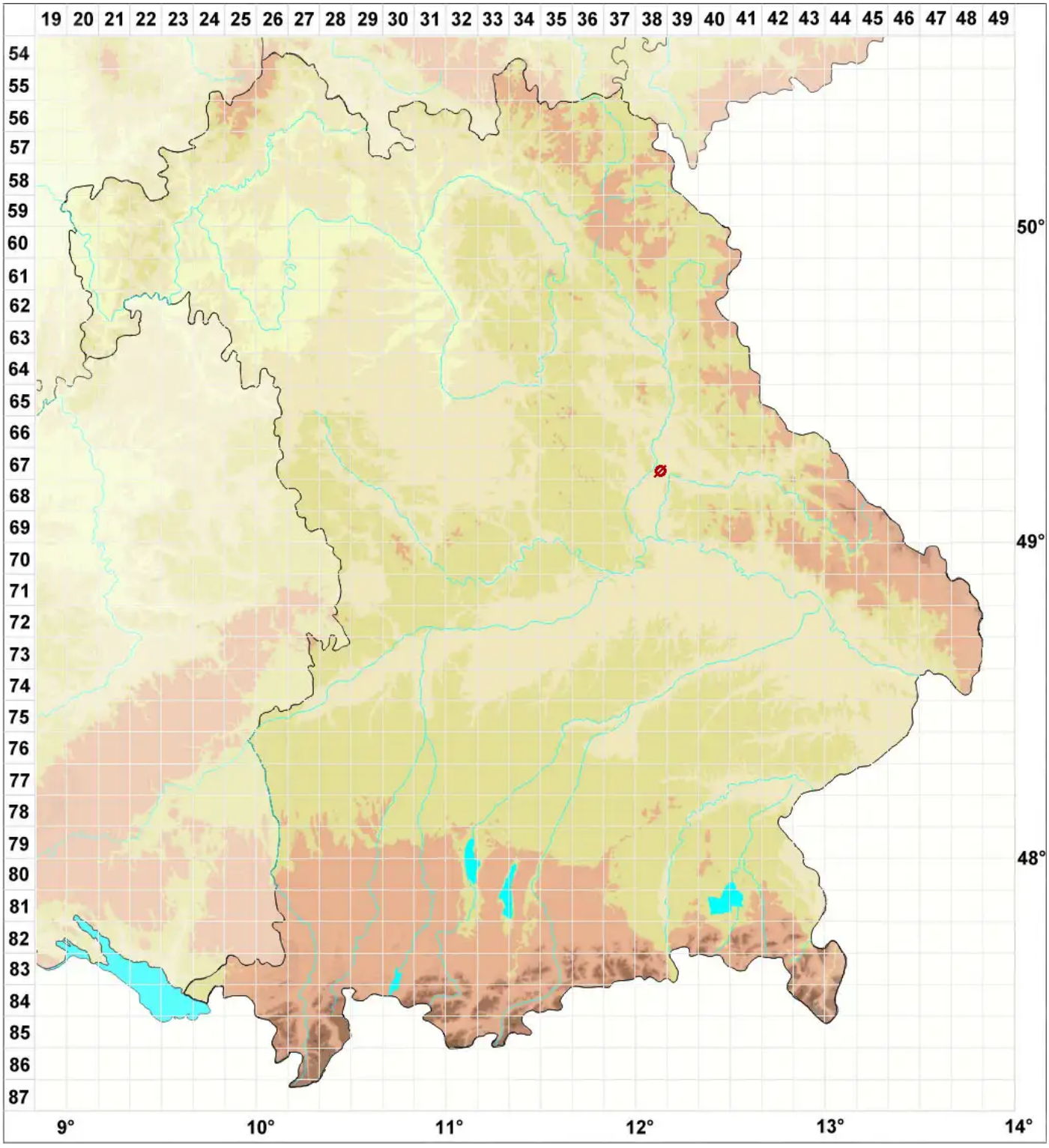

Legende:

Symbole:

Ausgefülltes Symbol:
Zeitraum von 1980 bis heute (Aktuelle Angabe)

Leeres Symbol:
Zeitraum vor 1980 (Altangabe)

Quadrat: Herbarbeleg

© Flechten in Bayern (2026): https://bayern.flechten-deutschland.de/organismen/omphalia-umbellifera-f-flava-cooke-cejp
Abgerufen am 26.11.2026, 00:39 Uhr. Kartendarstellung durch: Zentralstelle Deutschland, http://www.zentralstelle-deutschland.de