Lichenomphalia hudsoniana (H. S. Jenn.) Redhead, Lutzoni, M

Muschel-Hutflechte

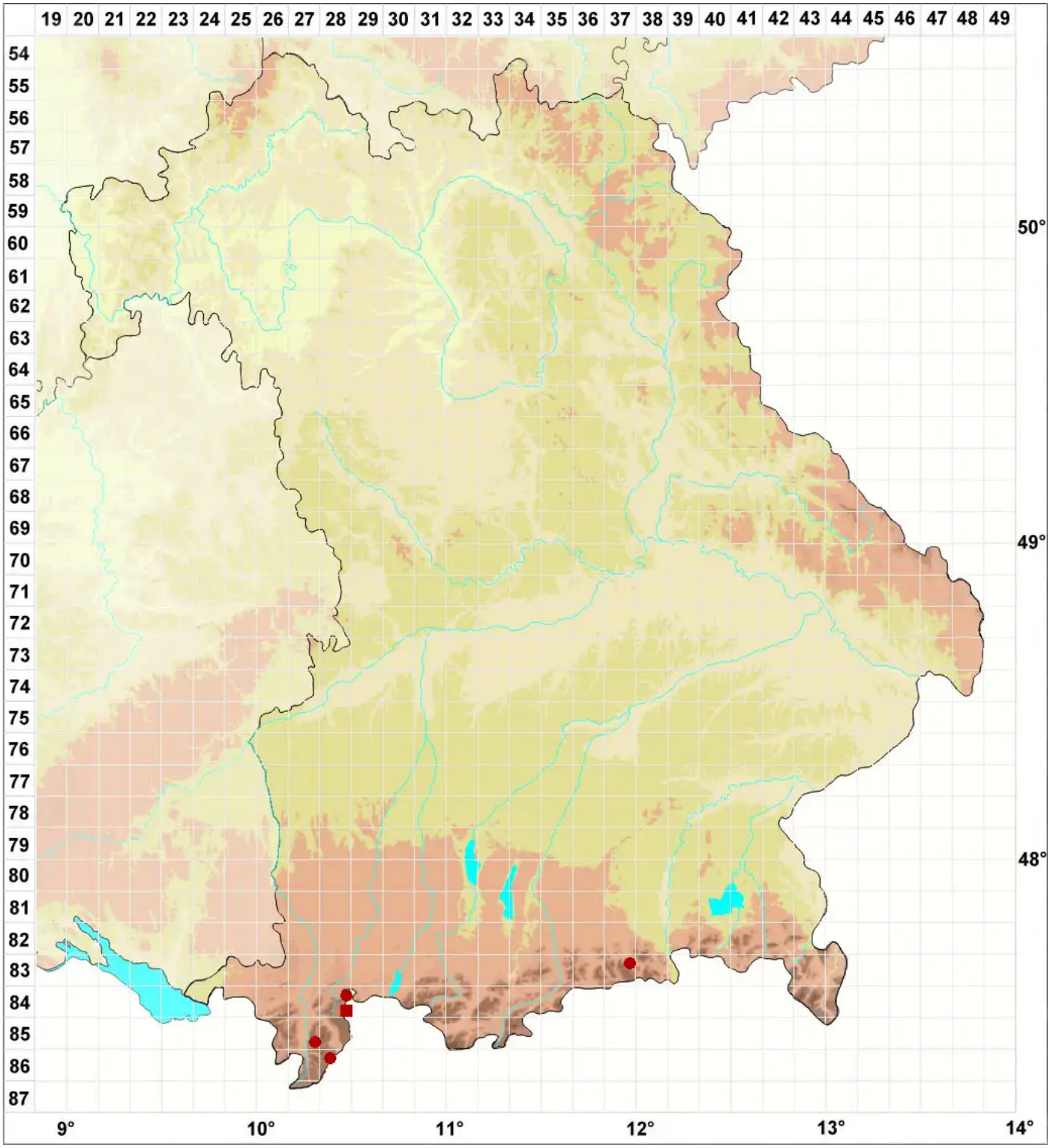

Legende:

Symbole:

Ausgefülltes Symbol:
Zeitraum von 1980 bis heute (Aktuelle Angabe)

Leeres Symbol:
Zeitraum vor 1980 (Altangabe)

Quadrat: Herbarbeleg

© Flechten in Bayern (2025): https://bayern.flechten-deutschland.de/organismen/omphalina-hudsoniana-h-s-jenn-h-e-bigelow
Abgerufen am 08.10.2025, 16:15 Uhr. Kartendarstellung durch: Zentralstelle Deutschland, http://www.zentralstelle-deutschland.de