Paranectria oropensis (Ces. ex Rabenh.) D. Hawksw. & Piroz.

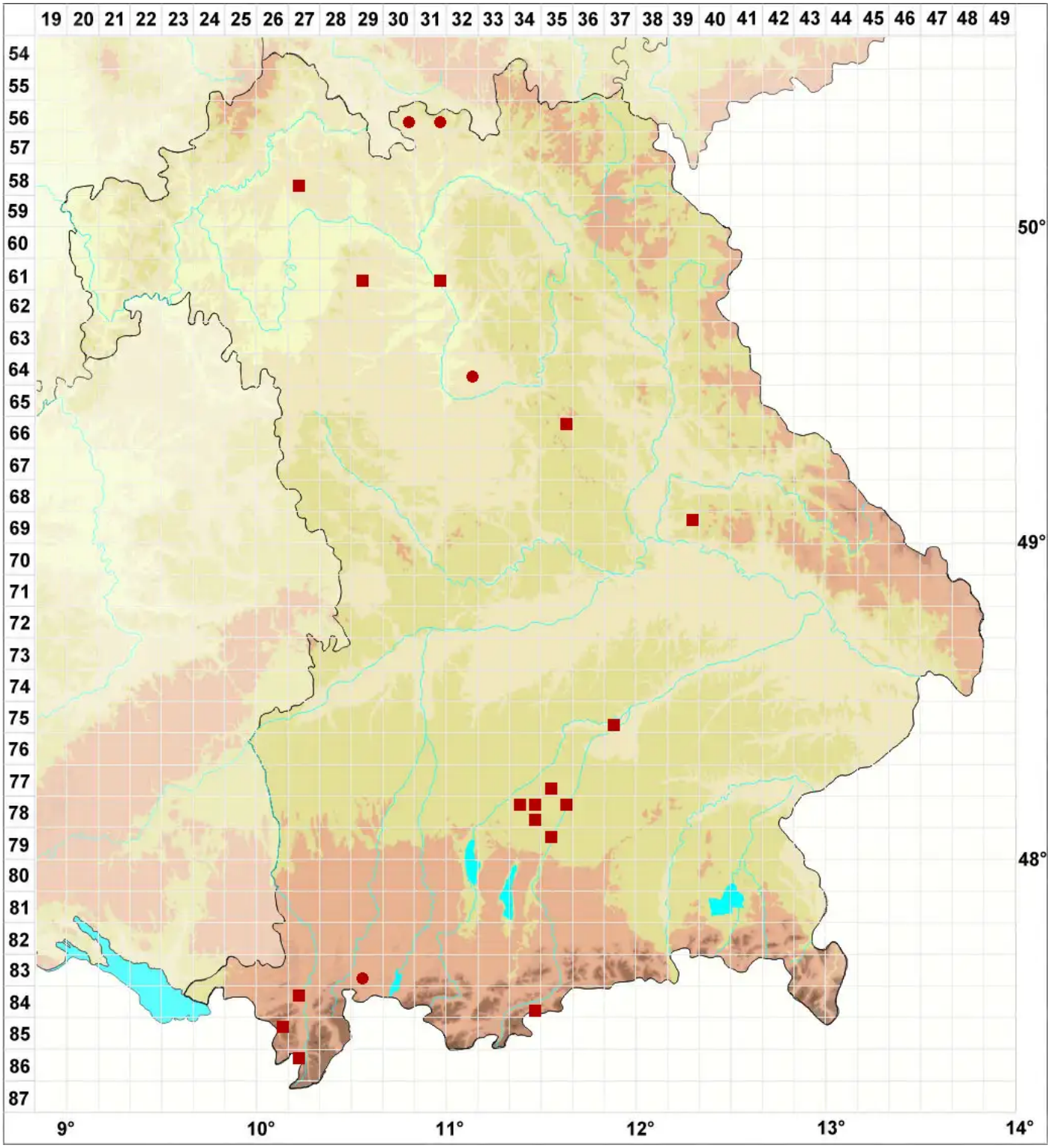

Legende:

Symbole:

Ausgefülltes Symbol:
Zeitraum von 1980 bis heute (Aktuelle Angabe)

Leeres Symbol:
Zeitraum vor 1980 (Altangabe)

Quadrat: Herbarbeleg

© Flechten in Bayern (2026): https://bayern.flechten-deutschland.de/organismen/paranectria-oropensis-ces-ex-rabenh-d-hawksw-piroz
Abgerufen am 12.06.2026, 11:48 Uhr. Kartendarstellung durch: Zentralstelle Deutschland, http://www.zentralstelle-deutschland.de