Pertusaria pertusa var. pertusa (Weigel) Tuck.

Gewöhnliche Porenflechte

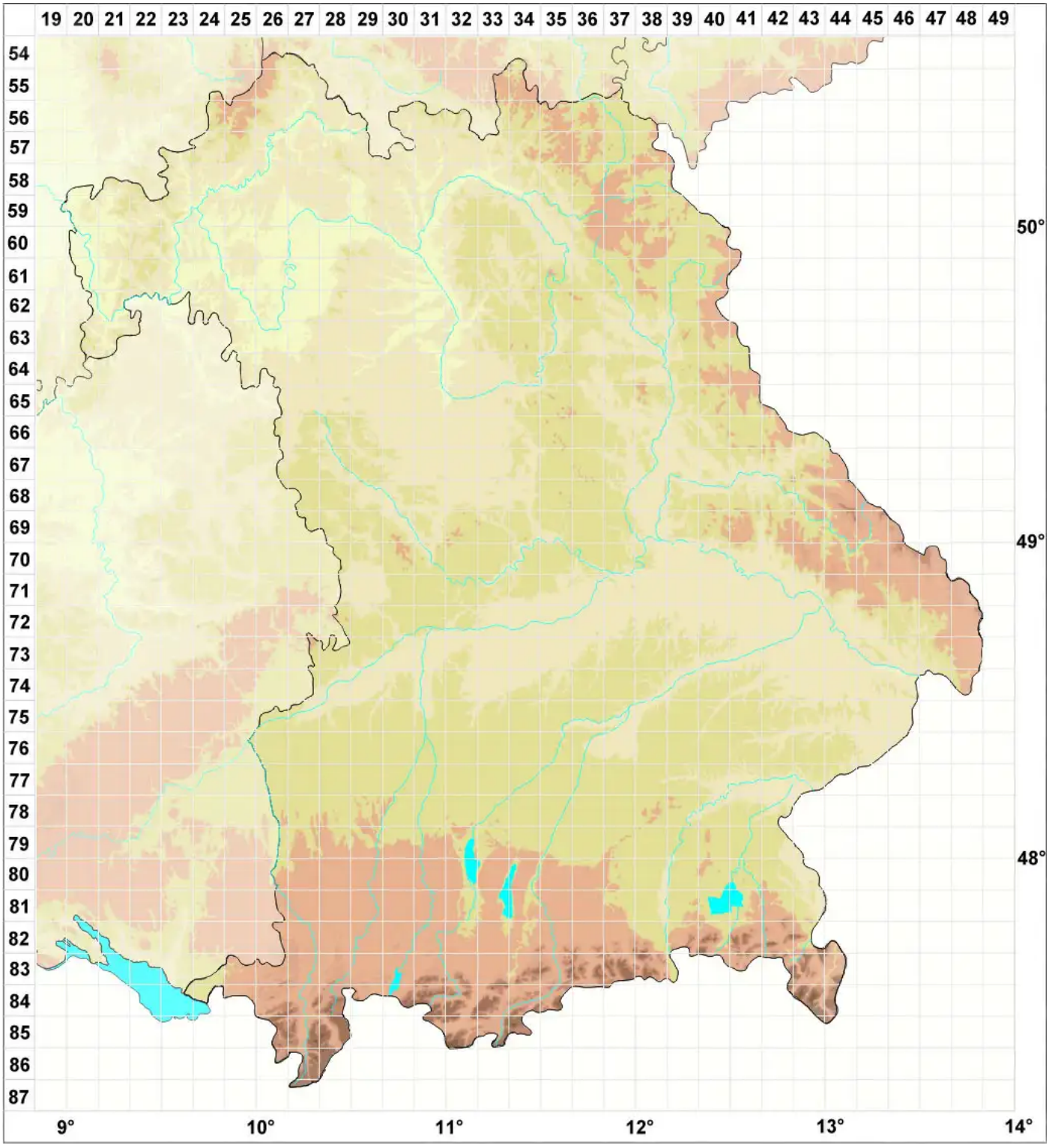

Legende:

Symbole:

Ausgefülltes Symbol:
Zeitraum von 1980 bis heute (Aktuelle Angabe)

Leeres Symbol:
Zeitraum vor 1980 (Altangabe)

Quadrat: Herbarbeleg

© Flechten in Bayern (2026): https://bayern.flechten-deutschland.de/organismen/pertusaria-pertusa-var-pertusa-weigel-tuck
Abgerufen am 27.11.2026, 16:38 Uhr. Kartendarstellung durch: Zentralstelle Deutschland, http://www.zentralstelle-deutschland.de