Xanthoria ucrainica S. Y. Kondr.

Ukrainische Gelbflechte

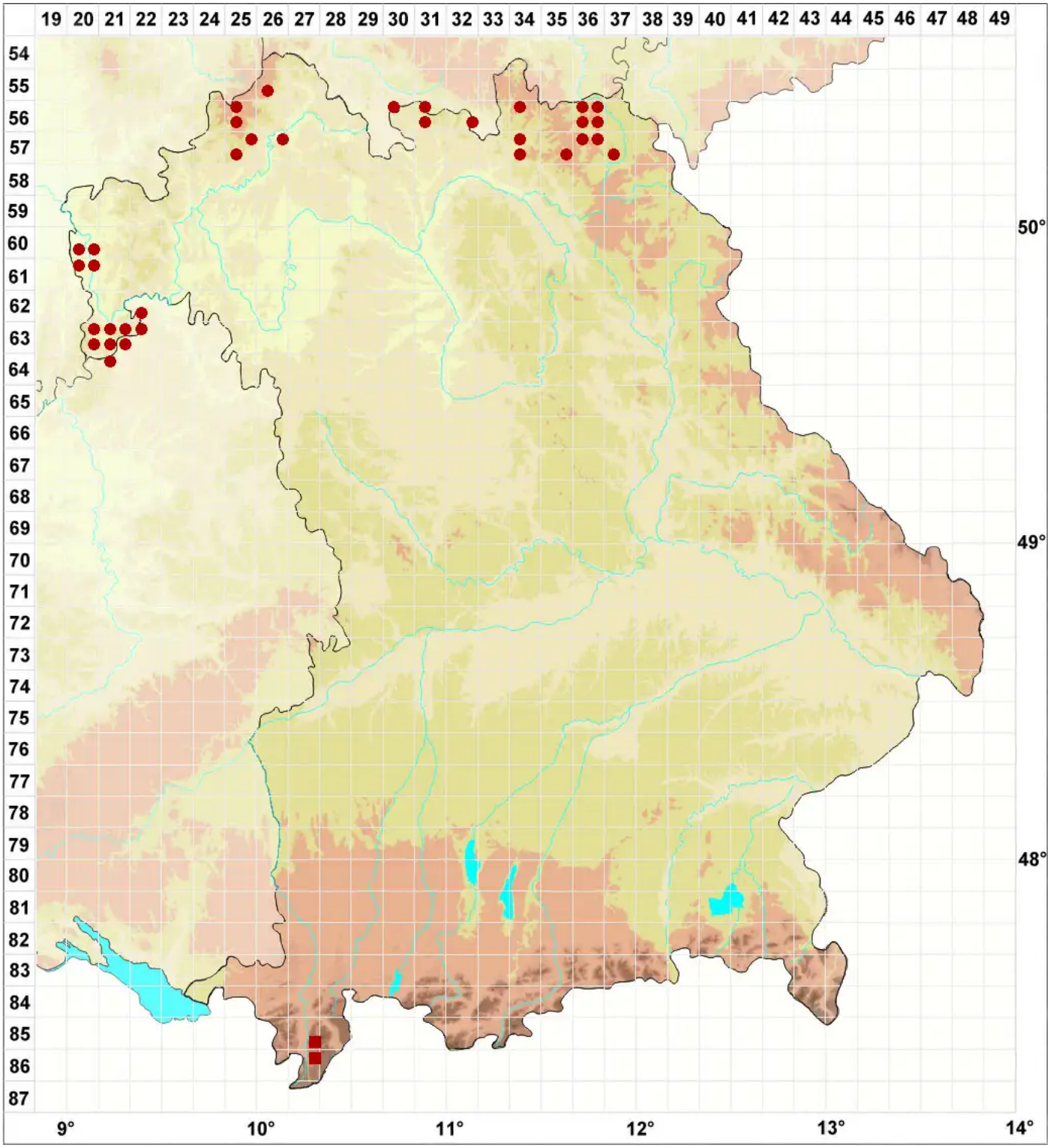

Legende:

Symbole:

Ausgefülltes Symbol:
Zeitraum von 1980 bis heute (Aktuelle Angabe)

Leeres Symbol:
Zeitraum vor 1980 (Altangabe)

Quadrat: Herbarbeleg

© Flechten in Bayern (2026): https://bayern.flechten-deutschland.de/organismen/polycauliona-ucrainica-s-y-kondr-fr%C3%B6d%C3%A9n-arup-s%C3%B8chting
Abgerufen am 11.06.2026, 11:47 Uhr. Kartendarstellung durch: Zentralstelle Deutschland, http://www.zentralstelle-deutschland.de