Polysporina subfuscescens (Nyl.) K. Knudsen & Kocourk.

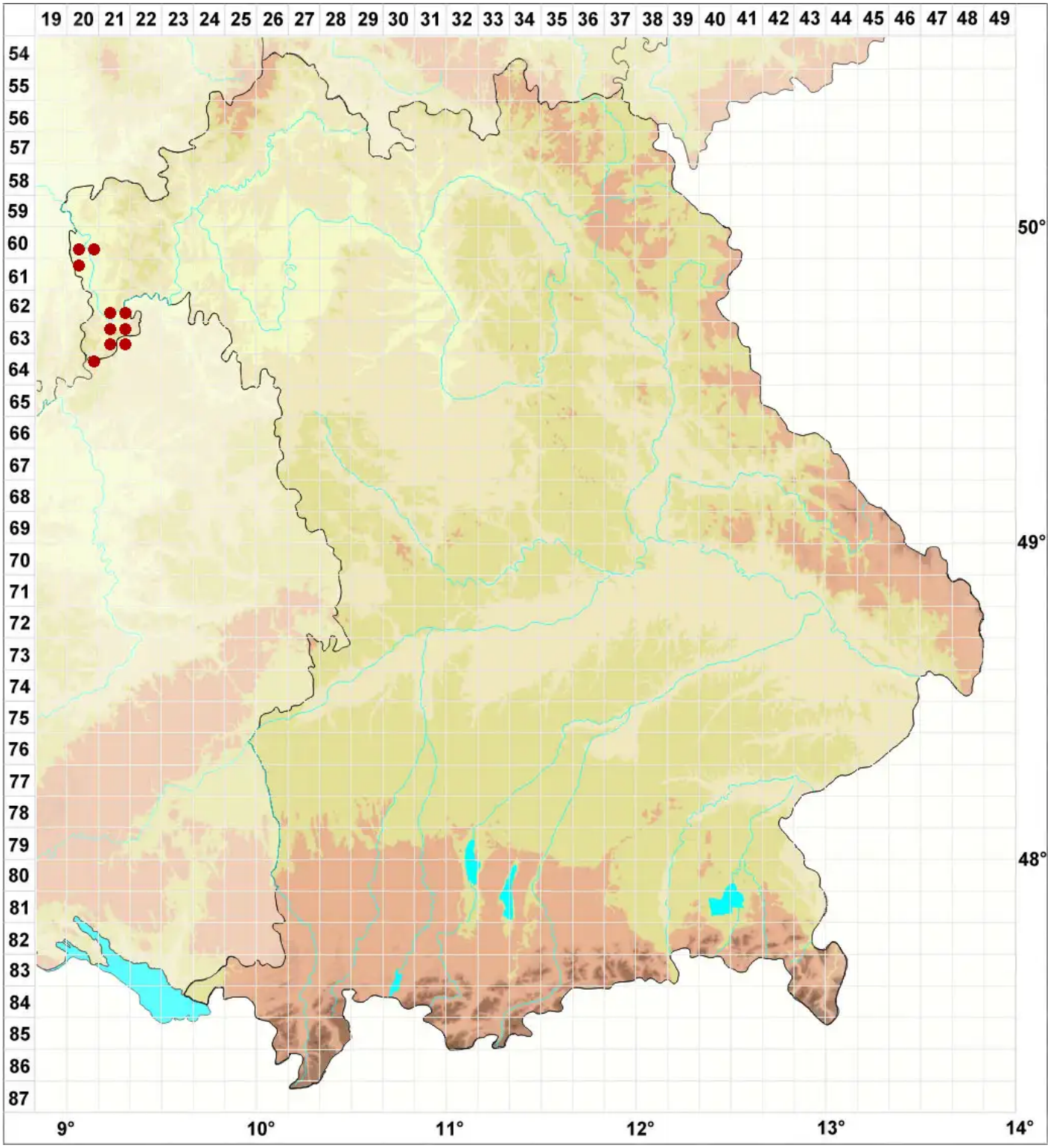

Legende:

Symbole:

Ausgefülltes Symbol:
Zeitraum von 1980 bis heute (Aktuelle Angabe)

Leeres Symbol:
Zeitraum vor 1980 (Altangabe)

Quadrat: Herbarbeleg

© Flechten in Bayern (2025): https://bayern.flechten-deutschland.de/organismen/polysporina-subfuscescens-nyl-k-knudsen-kocourk
Abgerufen am 31.07.2025, 12:06 Uhr. Kartendarstellung durch: Zentralstelle Deutschland, http://www.zentralstelle-deutschland.de