Porpidia nadvornikiana (V■zda) Hertel

Serpentin-Ringflechte

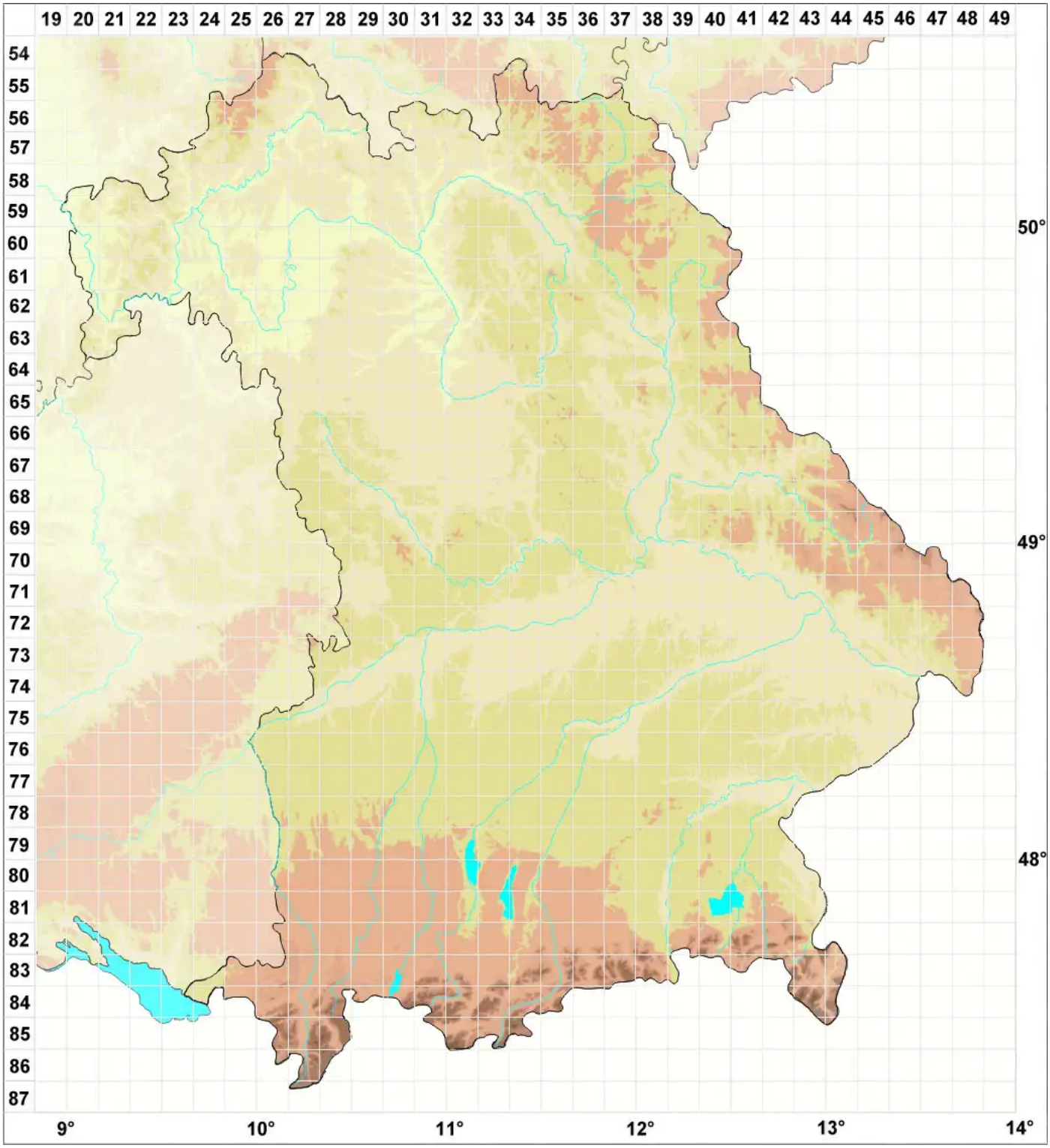

Legende:

Symbole:

Ausgefülltes Symbol:
Zeitraum von 1980 bis heute (Aktuelle Angabe)

Leeres Symbol:
Zeitraum vor 1980 (Altangabe)

Quadrat: Herbarbeleg

© Flechten in Bayern (2025): https://bayern.flechten-deutschland.de/organismen/porpidia-nadvornikiana-v%C4%9Bzda-hertel
Abgerufen am 21.07.2025, 01:28 Uhr. Kartendarstellung durch: Zentralstelle Deutschland, http://www.zentralstelle-deutschland.de