Protoblastenia siebenhaariana (Körb.) J. Steiner

Gebirgs-Kalksteinkruste

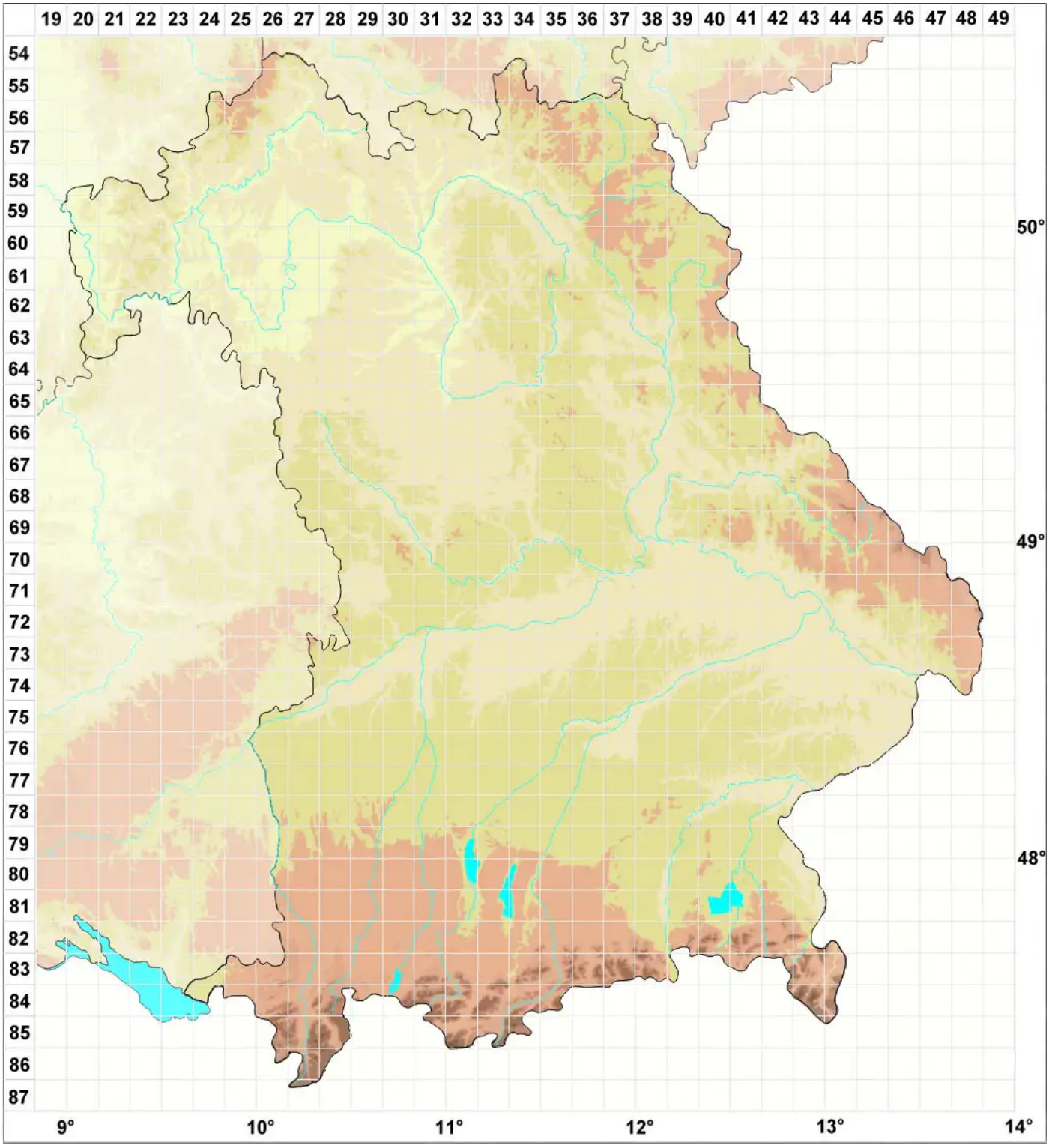

Legende:

Symbole:

Ausgefülltes Symbol:
Zeitraum von 1980 bis heute (Aktuelle Angabe)

Leeres Symbol:
Zeitraum vor 1980 (Altangabe)

Quadrat: Herbarbeleg

© Flechten in Bayern (2026): https://bayern.flechten-deutschland.de/organismen/protoblastenia-siebenhaariana-k%C3%B6rb-j-steiner
Abgerufen am 27.11.2026, 17:01 Uhr. Kartendarstellung durch: Zentralstelle Deutschland, http://www.zentralstelle-deutschland.de