Protothelenella corrosa (Körb.) H. Mayrhofer & Poelt

Stein-Kleinaugenflechte

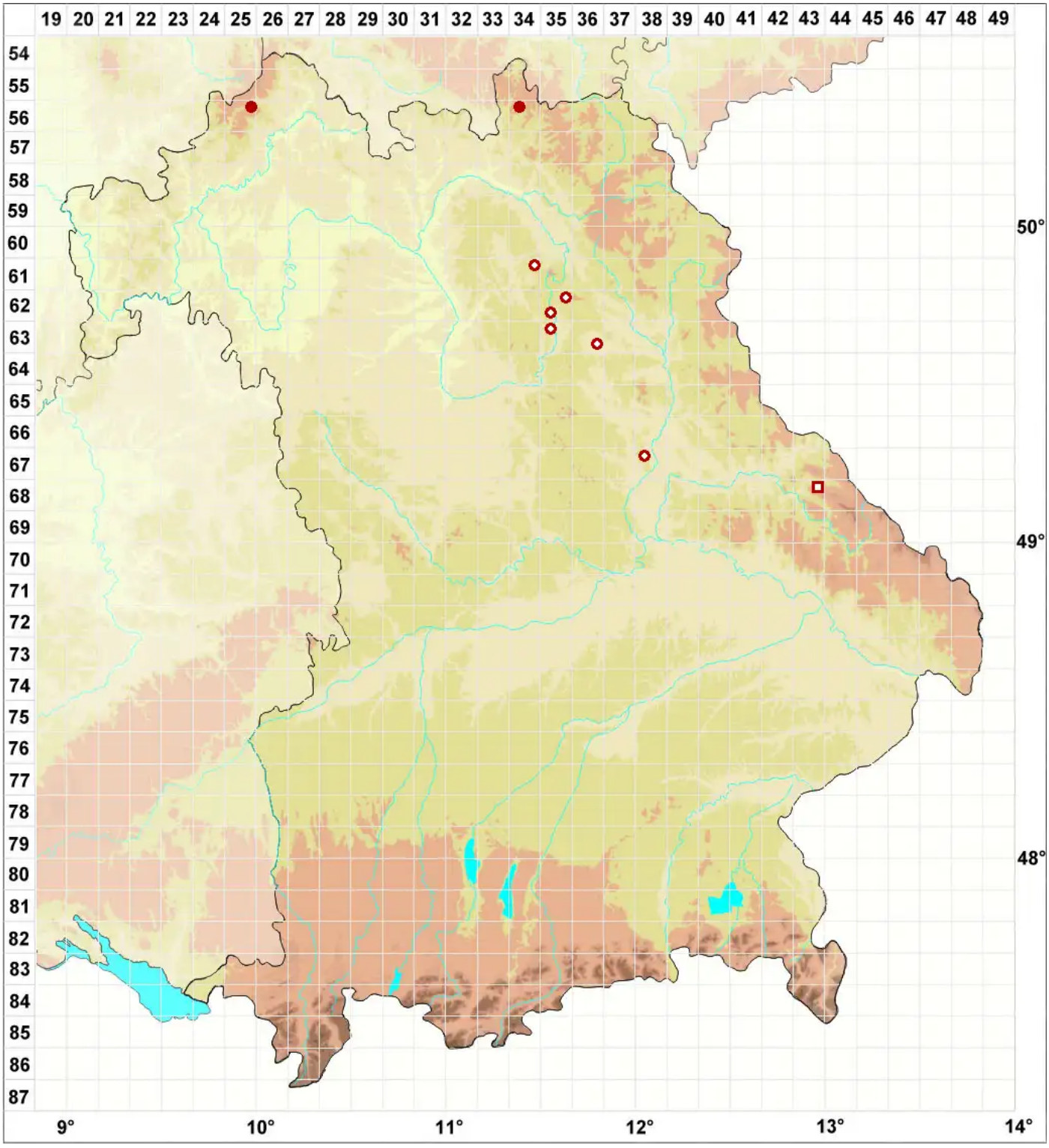

Legende:

Symbole:

Ausgefülltes Symbol:
Zeitraum von 1980 bis heute (Aktuelle Angabe)

Leeres Symbol:
Zeitraum vor 1980 (Altangabe)

Quadrat: Herbarbeleg

© Flechten in Bayern (2026): https://bayern.flechten-deutschland.de/organismen/protothelenella-corrosa-k%C3%B6rb-h-mayrhofer-poelt
Abgerufen am 27.11.2026, 16:33 Uhr. Kartendarstellung durch: Zentralstelle Deutschland, http://www.zentralstelle-deutschland.de