Rhagadostoma brevisporum (Nav.-Ros. & Hladún) Nav.-Ros.

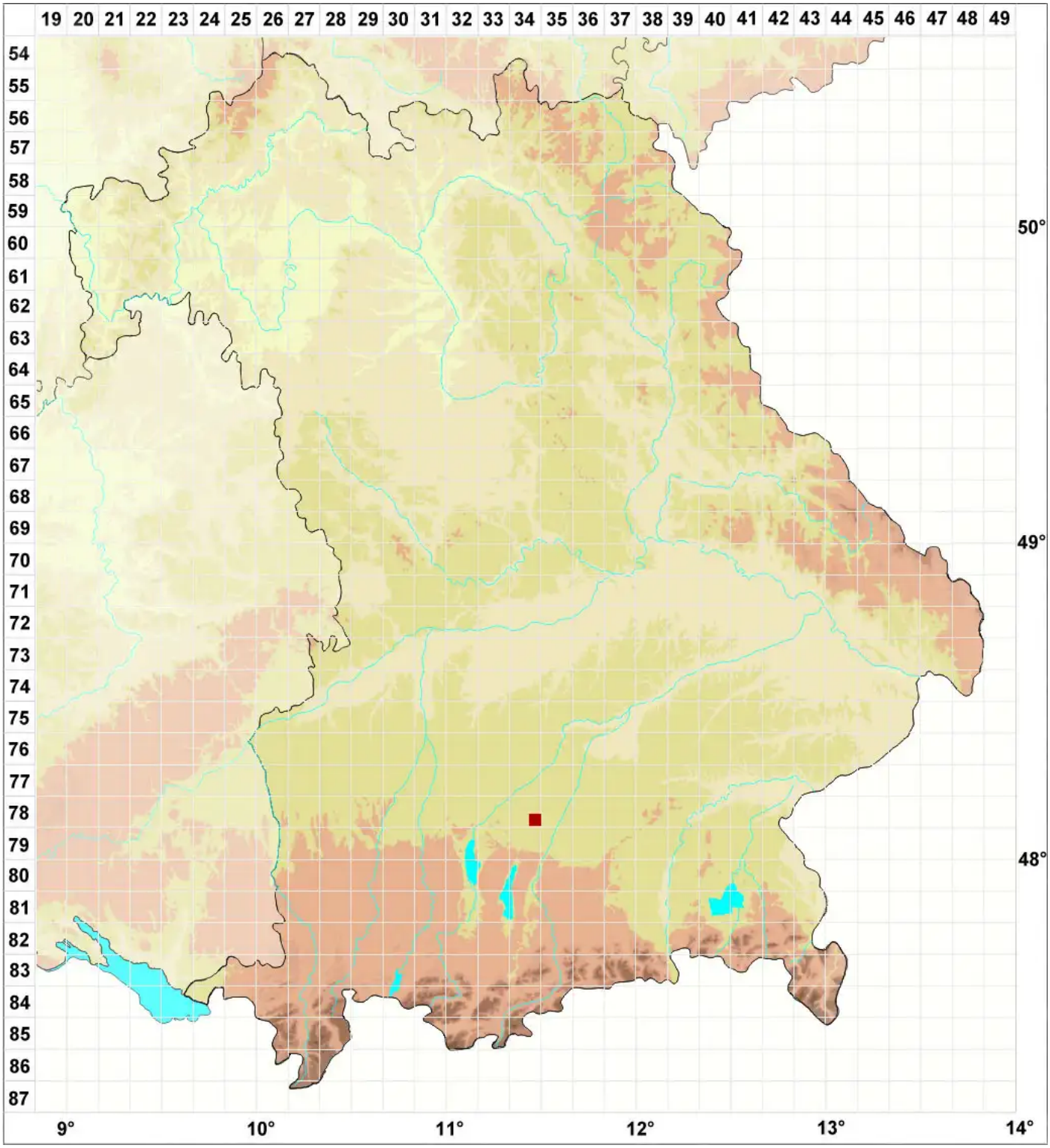

Legende:

Symbole:

Ausgefülltes Symbol:
Zeitraum von 1980 bis heute (Aktuelle Angabe)

Leeres Symbol:
Zeitraum vor 1980 (Altangabe)

Quadrat: Herbarbeleg

© Flechten in Bayern (2025): https://bayern.flechten-deutschland.de/organismen/rhagadostoma-brevisporum-nav-ros-hlad%C3%BAn-nav-ros
Abgerufen am 02.09.2025, 17:55 Uhr. Kartendarstellung durch: Zentralstelle Deutschland, http://www.zentralstelle-deutschland.de