Rhizocarpon petraeum (Wulfen) A. Massal.

Felsen-Landkartenflechte

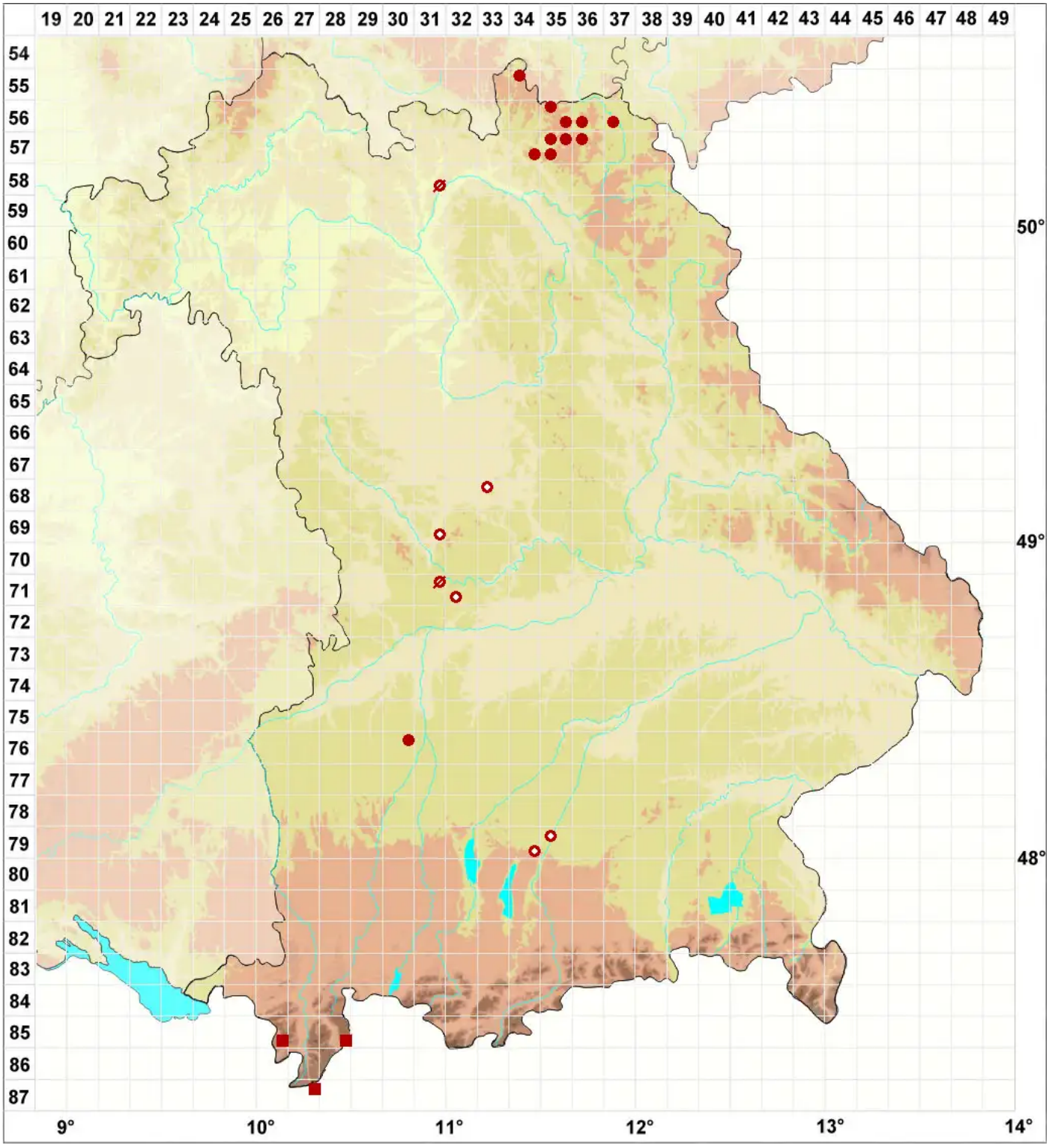

Legende:

Symbole:

Ausgefülltes Symbol:
Zeitraum von 1980 bis heute (Aktuelle Angabe)

Leeres Symbol:
Zeitraum vor 1980 (Altangabe)

Quadrat: Herbarbeleg

© Flechten in Bayern (2026): https://bayern.flechten-deutschland.de/organismen/rhizocarpon-perlutum-nyl-zahlbr
Abgerufen am 24.11.2026, 07:54 Uhr. Kartendarstellung durch: Zentralstelle Deutschland, http://www.zentralstelle-deutschland.de