Rhizocarpon saanaënse Räsänen

Lappland-Landkartenflechte

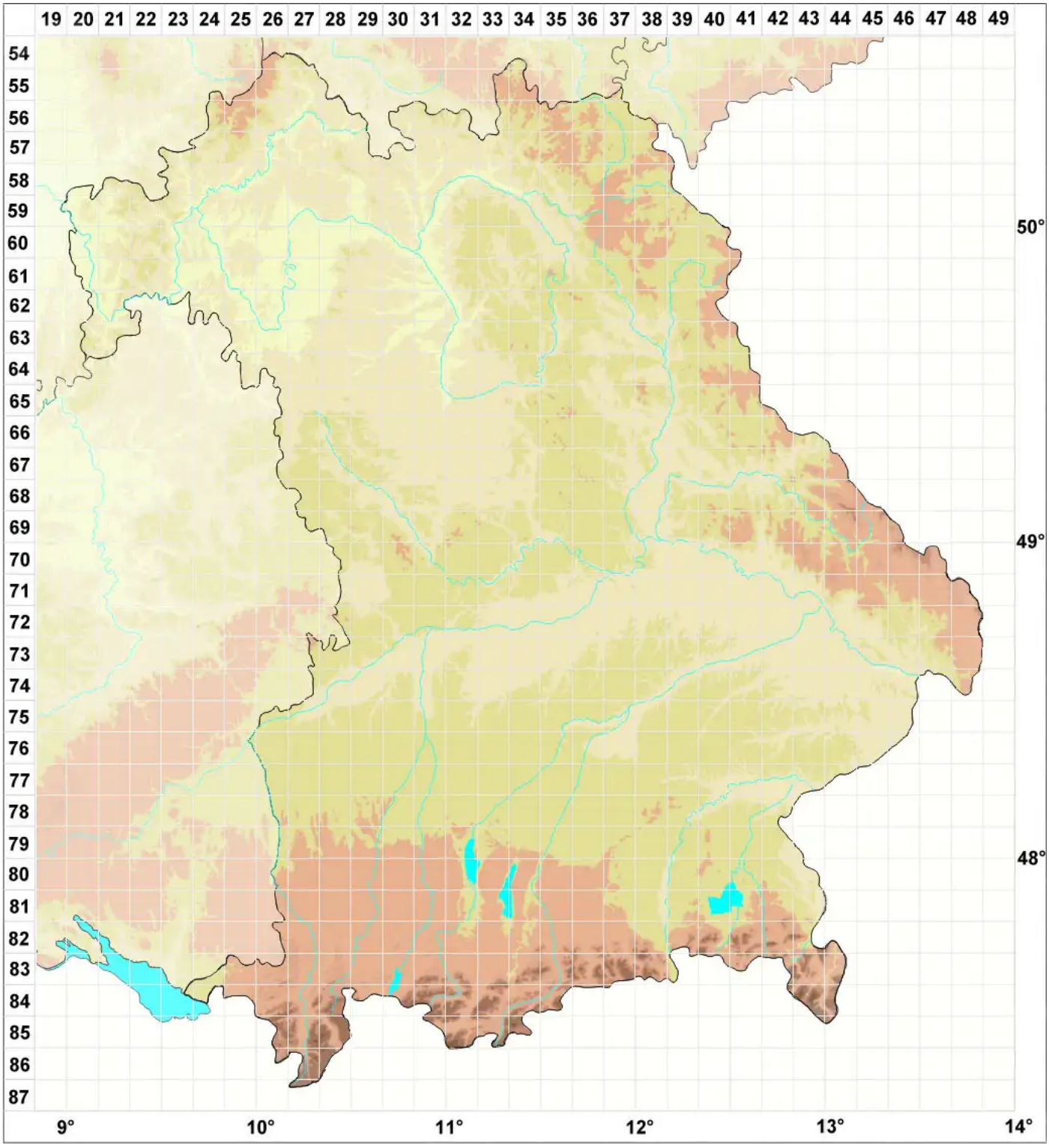

Legende:

Symbole:

Ausgefülltes Symbol:
Zeitraum von 1980 bis heute (Aktuelle Angabe)

Leeres Symbol:
Zeitraum vor 1980 (Altangabe)

Quadrat: Herbarbeleg

© Flechten in Bayern (2026): https://bayern.flechten-deutschland.de//organismen/rhizocarpon-saana%C3%ABnse-r%C3%A4s%C3%A4nen
Abgerufen am 25.11.2026, 23:05 Uhr. Kartendarstellung durch: Zentralstelle Deutschland, http://www.zentralstelle-deutschland.de