Stereocaulon paschale (L.) Hoffm.

Weide-Korallenflechte

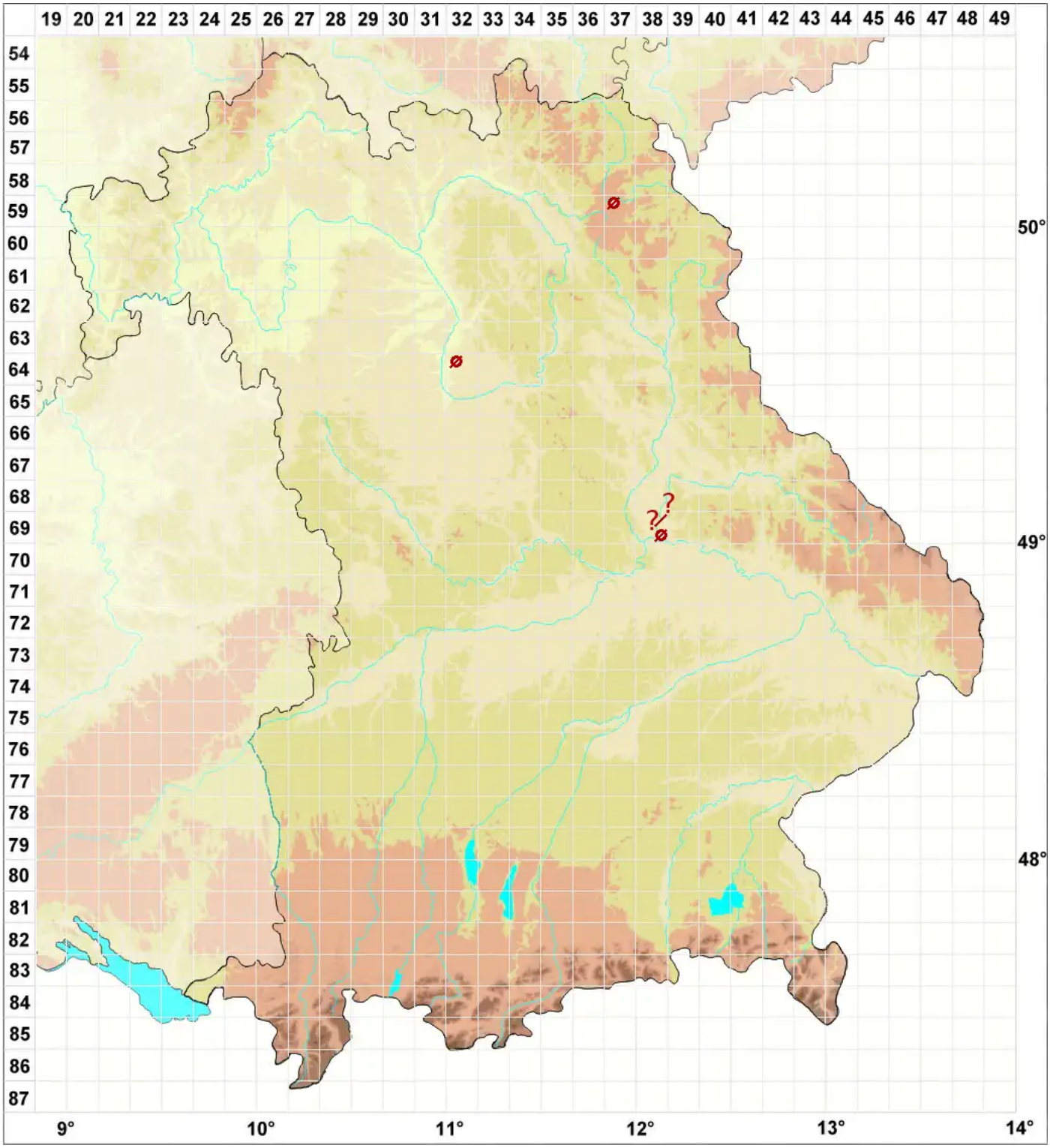

Legende:

Symbole:

Ausgefülltes Symbol:
Zeitraum von 1980 bis heute (Aktuelle Angabe)

Leeres Symbol:
Zeitraum vor 1980 (Altangabe)

Quadrat: Herbarbeleg

© Flechten in Bayern (2025): https://bayern.flechten-deutschland.de/organismen/stereocaulon-paschale-l-hoffm
Abgerufen am 26.07.2025, 13:35 Uhr. Kartendarstellung durch: Zentralstelle Deutschland, http://www.zentralstelle-deutschland.de