# Trapeliopsis wallrothii (Flörke ex Sprengel) Hertel & Gotth. Sc

## Wallroths Krustenfleck

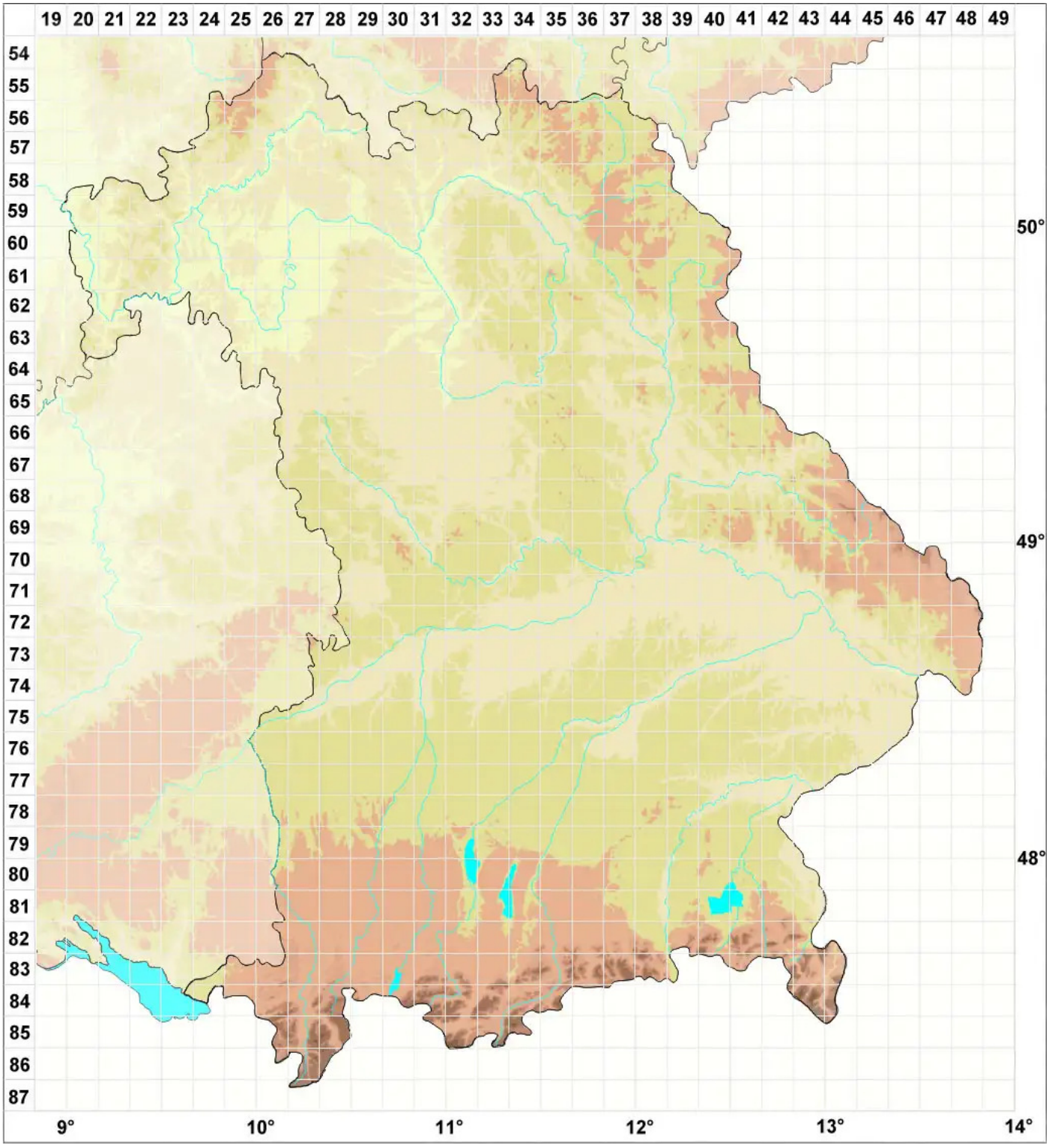


**Legende:**

**Symbole:**

Ausgefülltes Symbol:
Zeitraum von 1980 bis heute (Aktuelle Angabe)

Leeres Symbol:
Zeitraum vor 1980 (Altangabe)

Quadrat: Herbarbeleg

© Flechten in Bayern (2026): https://bayern.flechten-deutschland.de/organismen/trapeliopsis-wallrothii-fl%C3%B6rke-ex-sprengel-hertel-gotth-schneid
Abgerufen am 28.11.2026, 02:10 Uhr. Kartendarstellung durch: Zentralstelle Deutschland, http://www.zentralstelle-deutschland.de