Caloplaca aurantia (Pers.) Hellb.

Orangeroter Schönfleck

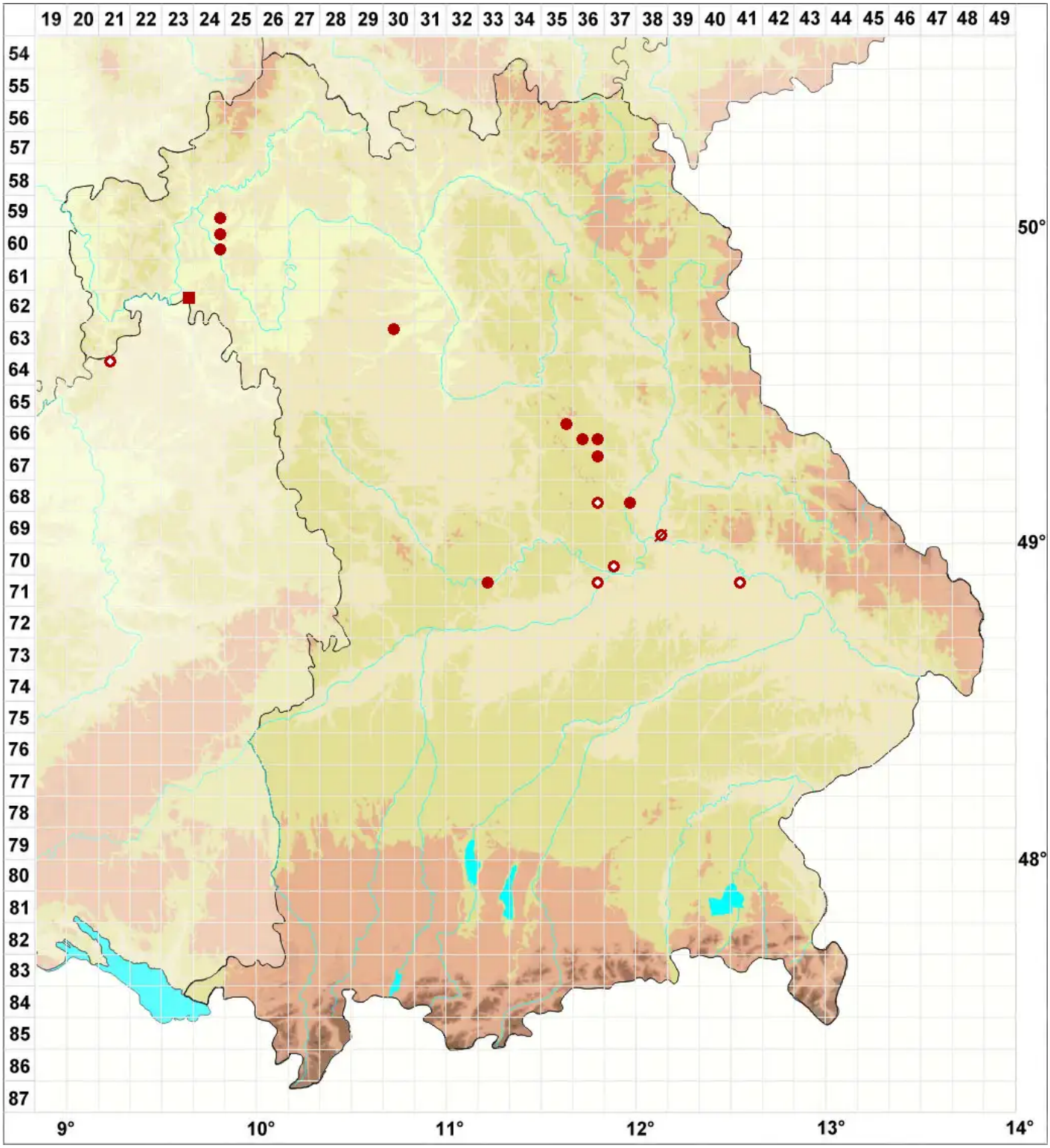

Legende:

Symbole:

Ausgefülltes Symbol:
Zeitraum von 1980 bis heute (Aktuelle Angabe)

Leeres Symbol:
Zeitraum vor 1980 (Altangabe)

Quadrat: Herbarbeleg

© Flechten in Bayern (2026): https://bayern.flechten-deutschland.de/organismen/variospora-aurantia-pers-arup-fr%C3%B6d%C3%A9n-s%C3%B8chting
Abgerufen am 23.06.2026, 12:44 Uhr. Kartendarstellung durch: Zentralstelle Deutschland, http://www.zentralstelle-deutschland.de