Henrica theleodes (Sommerf.) S. Savi■, Tibell & Nav.-Ros.

Pocken-Mauersporflechte

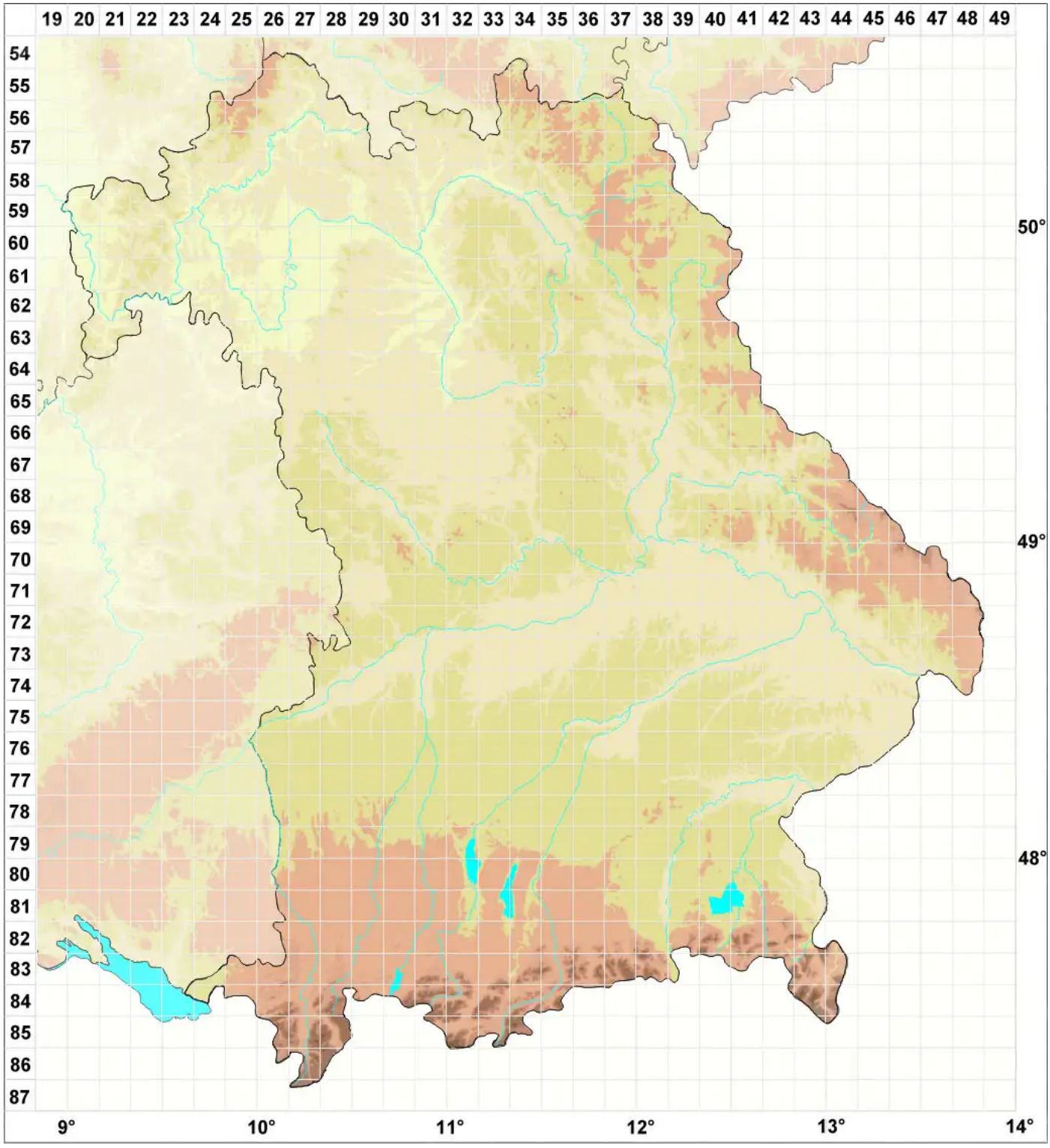

Legende:

Symbole:

Ausgefülltes Symbol:
Zeitraum von 1980 bis heute (Aktuelle Angabe)

Leeres Symbol:
Zeitraum vor 1980 (Altangabe)

Quadrat: Herbarbeleg

© Flechten in Bayern (2026): https://bayern.flechten-deutschland.de/organismen/verrucaria-thelodes-sommerf
Abgerufen am 25.11.2026, 10:35 Uhr. Kartendarstellung durch: Zentralstelle Deutschland, http://www.zentralstelle-deutschland.de