Xanthomendoza fallax (Hepp) Søchting, Kärnefelt & S. Kondr.

Stein-Gelbflechte

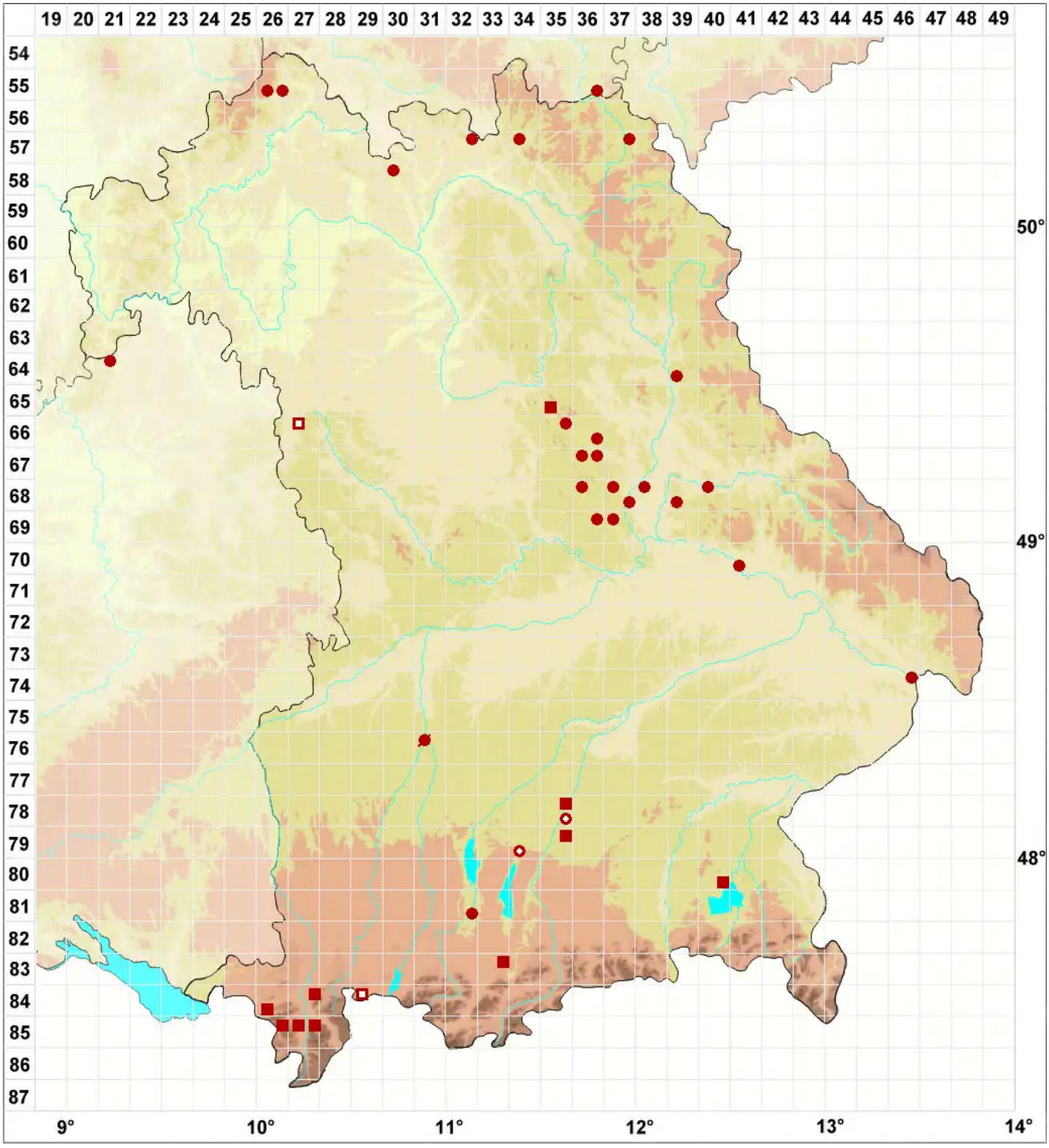

Legende:

Symbole:

Ausgefülltes Symbol:
Zeitraum von 1980 bis heute (Aktuelle Angabe)

Leeres Symbol:
Zeitraum vor 1980 (Altangabe)

Quadrat: Herbarbeleg

© Flechten in Bayern (2026): https://bayern.flechten-deutschland.de/organismen/xanthomendoza-fallax-hepp-s%C3%B8chting-k%C3%A4rnefelt-s-kondr
Abgerufen am 23.11.2026, 12:16 Uhr. Kartendarstellung durch: Zentralstelle Deutschland, http://www.zentralstelle-deutschland.de