Xanthoparmelia loxodes (Nyl.) O. Blanco, A. Crespo, Elix, D. H

Grobwarzige Felsschüsselflechte

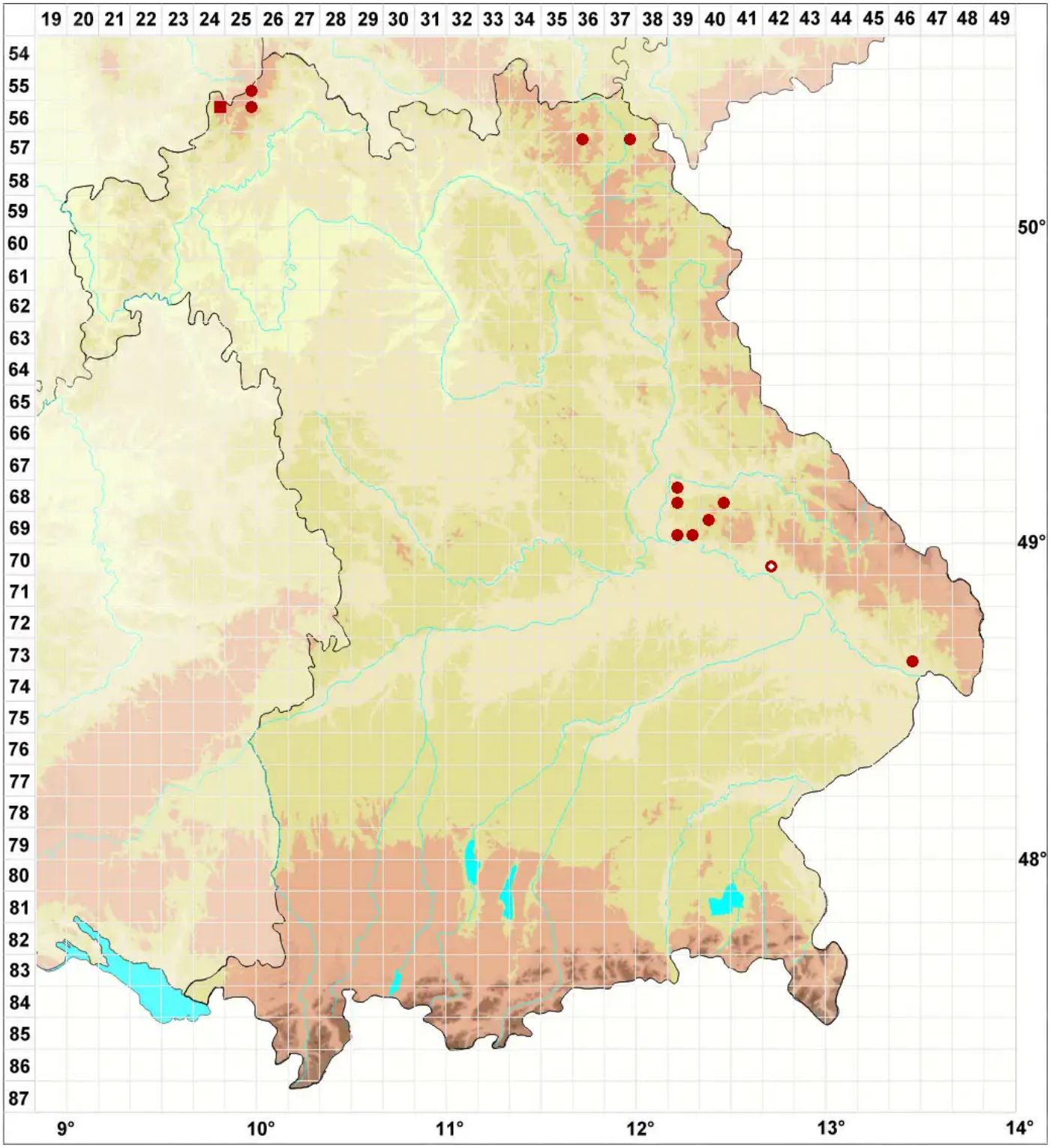

Legende:

Symbole:

Ausgefülltes Symbol:
Zeitraum von 1980 bis heute (Aktuelle Angabe)

Leeres Symbol:
Zeitraum vor 1980 (Altangabe)

Quadrat: Herbarbeleg

© Flechten in Bayern (2026): https://bayern.flechten-deutschland.de/organismen/xanthoparmelia-loxodes-nyl-o-blanco-a-crespo-elix-d-hawksw-lumbsch
Abgerufen am 01.06.2026, 00:43 Uhr. Kartendarstellung durch: Zentralstelle Deutschland, http://www.zentralstelle-deutschland.de